申報

SHUN PAO

中華民國四年
西曆一千九百十五年
三月廿五號　星期四
舊曆乙卯二月初十日

今天四張售大洋三分

第一萬五千一百二十六號

本館開設上海望平街第一百五十八九二號電話九十五號

本館定報價目

中國境內全年逐日館大洋十二元半年六元日本全年十二元半年六元歐美各國全年十八元半年九元由西比利亞寄全年念一元六角半年十元零八角報資先惠郵票不收

本館告白刊例

論前二行起碼第一日每行一元二角第二日起每行七角五分中繼價例同●後幅長行三行起碼第一日每行四角第二日至第七日每行二角四分第八日起每行二角短行五十字起碼多則以十字遞加第一日每字五釐第二日至第七日每字三厘第八日後每字二釐半

吳興孤子沈祖崇啟事

前粵漢鐵路檢察長副總統府參議官畢昭明係廣州電話局局長畢君先疇之胞弟余之襟兄也由**岳丈李公少帆**介紹到敝處當時李丈謂渠願紀念我先因不知余之住址故

玩[illegible]同昭明託余代伊陸續共借四百元余託伊代提已抵友人之債之匯豐銀行存款千元本約同到匯豐取款後來伊忽到敝處余不在家伊在余妻手中將存單截記騙去挖用[illegible]效[illegible]余實伊從速歸還伊**李仲帥**前留伊在滬與伊商量事務不日赴粵敝處之事如可緩待自應歸還云云余以伊既託李丈調停[illegible]前借之款分兩期歸還一去年陰曆十月內歸楚一今年陰曆三月底歸楚[illegible]與昭明交甚好伊在[illegible]**廣東李巡按汕頭王道尹**[illegible]**李王二公帳房**[illegible]**方宜孫**（江蘇省立法政專門學校肄業生）[illegible]**粵巡按**[illegible]**生命之讐將來必生他禍**[illegible]云云余以前途不肯久待累次函詢李丈外甥[illegible]昭明之僕高陞即日由寓至京并謂昭明住匯[illegible]七方君已接昭明李丈明知昭明在滬恐余到大小客棧去訪[illegible]余到漢口是非使我往返徒勞浪費川資余又囑大小客棧去訪使我東奔西走而終不能見面[illegible]不到漢口在伊家坐索試問是非明知昭明已赴廣州囑余兩次幾致不起伊等欺余孤弱[illegible]余以此事失信於友備受責言憤急嘔血[illegible]故除請律師在公堂起訴外并先將此事之始末布諸報章以明心跡而釋人疑[illegible]

A Z1811

錦泰昌報關行併股聲明

（昇記）

啓者小行自壬子年開設伊始本是十股合成於今歲二月十七即舊曆正月初四日起所有石芝記丁昌記劉彤記徐永記梁舜記之各股份均歸併與鄙人劉敏記名下共計九股茲因交割清楚特此聲明　劉敏齋謹啓

A T565

杭州塘棲鎮彙昌股東啟事

向來陳君辦貨今陳君年邁耳聾因辦貨事繁諸東未便強其所難現經諸東議決准另延某君接充特此聲明

昔先祖裘松嶠公汪炳章公與陳氏在杭州塘棲鎮合開彙昌南貨棧一業自同治癸酉年進號歷三十餘載辦事慎衆目昭昭自前執事章君辭職之後各股東公舉蘇君坤泉為執事直至今日已十有餘年秉心公忠勤勞卓著已膾炙人口無待稍言茲蘇君雖有辭職之請我裘汪兩姓係多數之股東公道在人具有天良決不任其辭職特此佈告以表寸衷又通莊奚波二股八股東汪元林汪朝陽三股四股東裘餘年裘從周全啓

A Z1879

同義善會鳴謝

上月中旬**賀聰蓀先生**暨德配**王夫人**六十雙壽承親友厚貺本應治筵答謝其文郎棠唐其良定範等謹遵嚴慈命以筵資移助善舉除助敝會經費洋一百元外復以敝會經濟支絀移助洋一百元為諸親友造福敝會祇領之下曷勝欽感特此登報以揚仁風　董事朱葆三丁欽齋王兆棠謹啓

A Z1895

進步書局錄取編輯生

本局招考編輯生現已取定正額各生務於陽歷四月上旬偕保證人到局逾期不到者以備取生接補姓名列下　劉瀚　鍾漢勳　王濬和　許佩如　鄭寶璉　惠武　呂鑑西　楊景模　王振之　羅萊　尤大南　徐恕　陸滌　潘子漁　張崇玖　張鴻　韓壽孫　蘇佚　戴曾錫　唐文浩　許嘉桐　備取額各生定通函接補姓名列下　湯名樞　楊進壬　潘國華　陳奎白　再本局延聘編輯員亦已足額投稿本日截止

上海兆福里進步書局啓

A Z1868

彰蒙繪圖四書白話解出版

論語孟子實為我國立國之本故彰蒙入塾讀書即以論孟入手以養成其道德之教育惜前法不良講解不得其法故讀者不能盡知聖賢之用意讀者誠為本書室向以養正蒙為宗旨故於初初變法之時即將四書演成白話解並繪五彩圖畫使教者易於講授讀者易於領會出版以來極蒙獎許今者教育部知世風之日下令小學校讀經四書實為尊重人道補救人心起見本書室特將是書加意改良以備採購全書大板十四冊計洋一元七角半　總發行所上海四馬路東首彰蒙書室及各省分莊全謹啓

A Z1869

蔡德臣信記全啟事

僕商人也筆墨縱非擅長但平素與親友社會等來往信函無一不出自僕親手並不另倩代繕人非自信焉昭鄭重也自後凡非僕親筆信函無論何人何事概不承認合行登報聲明

甲 A781

上海縣城濠丈放局南半城地價廣告

登本報附張第八頁

A T518

致試必備　法政精華

增訂內容●七版出書●本書係延多數之法學家按照本國現行法制分任撰述發行未久已經六版價值自不待言目下文官考試將次寔行第四次知事試驗舉行在即有志應試者不可不備本書以作顧問刻下七版出書特再發行半價一千部購者從速洋裝十二冊華裝二十四冊

定價四元半價二元郵資二角

總經售處　上海　北京　漢口　長沙　開封　廣州　廣益書局及各大書坊

T A625

中國紅十字會總辦事處并天津路北市醫院暨滬城分會花朝日全月施種牛痘

陰歷二月十二為花朝日本會總辦事處并南北兩醫院及城內分會特于是日上午十時起至十二時止下午二時起至四時止全日施種以徇俗例餘日均照常於下午施種特此通告

上海二馬路望平街東首中國紅十字總會總辦事處沈敦和啓

1866

中國紅十字會敬謝程翰孫大善士三十壽誕筵資移助本會洋二百元

本會特別會員程翰孫君熱心慈善見義勇為茲以三十華誕特將筵資洋二百元移助本會拜領之餘莫名感謝除照章推贈其吳太夫人特別會員並將該款交會計董事朱葆三君核收外合亟登報以揚仁風

上海二馬路中國紅十字會總會總辦事處沈敦和啓

Z A1867

中法藥房總辦仍贈儲蓄票

本藥房自去歲贈送新華儲蓄票以來頗蒙各界贊許惠然下顧如照原議至年終截止未免諸君不能盡興爰特展期兩月仍照舊章贈送至二月底截止以副雅望而酬惠顧也●凡購本藥房精神丸艾羅補腦汁療肺藥天然戒煙丸四種著名藥品滿洋三元者贈儲蓄票一條（此四種藥內倘有換物券附送）凡購本藥房各種藥物滿洋五十元者贈儲蓄票一全張滿洋六元者贈儲蓄票一條滿洋五角者贈換票券一張（此券受滿十二張可換儲蓄票一條）所贈儲蓄票如至開獎日而獲中者務至本藥房兌換獎金以清手續耳

上海三馬路中法大藥房總號謹啓

A T421

一家春廣告

本館自開設以來三十餘年專製各國大菜西式茶點兼售各式洋酒罐頭食物久蒙●各界所賛賞本主人深感●大德益自勉勵特於今年重加整頓餐室增華麗品物愈選精良器具改用特別侍候必使週到一事一物無不精益求精美上添美庶幾以合衛生而答主人為便利○惠顧諸君起見日夜特備公司大菜每客經售洋七角五分○倘新○紳商學界閨閣名媛○枉駕賜試當知言非虛謬也　電話三一八一

A 1998

緯成股份有限公司股東均鑒

本公司定於陽歷四月四號即陰歷二月二十日下午二時假杭州馬所巷浙江私立鐵道學校開第四屆股東會屆期至希　蒞臨特此佈聞

杭州緯成公司董事局謹啓

Z A1812

遺失浙路股票

啓者鄙人前在廣西臬司任內由廣西藥捐撥購浙江鐵路股票四百股先繳第一期股本洋四百元領有新字二萬三千四百十二號收據為滬光復後在通州宅被焚如所有收據遺失無存除遵章在浙江鐵路清算處掛失補領外如有人拾得作為無效特此聲明　王芝祥啓

A 686

中國壽富聯保壽險有限公司廣告

本公司以聯合多衆互相保壽為宗旨實備基本洋五萬元分存於殖邊銀行及安富莊號代為保証開設聯保壽險公司于上海法界天主堂街三十二號洋房內茲定於四月二號即陰歷二月十八日啓幕章程完美利益優厚資本殷實賠款迅速凡欲投保者請臨本公司取閱章程可也

A Z1769

辦礦者鑒　勘礦山　探礦開礦　收買礦砂

本公司經營礦業已數十年分號在上海亦已歷有年所今為利便中國紳商起見特於上海本公司內附設化驗分析所專代化驗分析各種礦砂備有化學機器任便選擇試驗並派富有學識經驗之礦師駐滬測量繪圖或代籌畫等事凡關礦務均可代辦並兼收買各種礦砂如蒙惠顧請至英租界北京路三號本公司面訂備有規則章程閱

古河公司啟

1573

高倫火油機器

此項機器可造吃水最淺之船其馬力十足速率極快并可拖船並無半路停滯之虞而且行船費用亦甚簡省如能依照本公司章程辦理可以保用其於江浙皖蜀湘鄂等省凡燒煤機器輪船難行之處以此項機器為最合宜焉

上海五馬路三十七號高倫洋行電話三八六八

中華書局啟事

敬啓者敝局南京特約經理處於民國元年春由嚴馥葆君包辦訂有合同因受二次革命影響損失虧耗為數甚鉅現在嚴馥葆君自請解約並將盤存貨物以及南京方面同行學校所欠南京敝局賬項概歸敝局繼續收受抵償嚴馥葆君所欠敝局價款除由本局特派李少華君前往接收並向嚴馥葆君追索餘欠外所有嚴馥葆君經手欠人款項一切交涉均由嚴馥葆君自行理楚與南京中華書局無涉以上各節均由嚴馥葆君立約聲明並經分函通告至以後同行學校營業往來事件請即逕與敝局經理李少華君接洽特此登報申明即希　公鑒

上海中華書局暨南京中華書局同啓

T A557

嚴馥葆啟事

敬啓者南京中華書局係由鄙人於民國元年向上海中華書局訂約包辦嗣因二次革命頗受損失虧耗甚鉅特向上海中華書局商請解約已由上海中華書局允諾並派李少華君前往接收所有從前欠人各款一切交涉均由鄙人自行清理與中華書局無關至同行學校所欠鄙人所欠中華書局價款以上各節除經鄙人與中華書局訂約聲明並分函通告外特再登報申明即希　公鑒

嚴馥葆啓事

A T558

上海縣城濠官產丈放局通告

照得北半城領地各戶將價銀繳清先行由局發給收照再遞本局收照換給財政部執照業已頒發到局因有升科關係由局咨送上海縣署填換除由本局將登記簿冊編送上海縣署外仰領地各戶即持本局收照前赴上海縣署換領部照所有換照等費均由本局於所收三釐照冊費內劃撥不再另取分文此告

T A556

聲明假冒募捐

●啟者傳聞近日有人在外冒名募捐但本寺並無此事恐有受愚特此通告●●

[illegible]安寺啓

A Z1815

上海老正和順記染坊新屋落成遷回原處廣告

本坊開設陳家木橋東首沿浜多歷年所今因新屋落成仍遷原處擇於陰曆二月初八日照常交易特發紅票一千張照實碼再打八折辦答　惠顧諸君之雅意此佈

甲 A759

吳淞中國公學啟事

本公學已屆十年成立之期茲定於三月二十八號開本公學十年紀念會除分函通候各董事教職員畢業生外恐未周知特此通告屆時務祈　光臨是盼

T A844

洞庭三善堂催柩回籍廣告

啓者本堂殯舍寄停旅柩自去冬權留壬子年七月起十二月止逾期未運之柩及癸丑年正月起六月底止均在頂期應運之內限於本年清明前十日隨帶運費柩單來堂接洽如有定期安葬之柩恐有風阻誤期概不代運特此佈告　在本屆清明自領回籍倘過期不領由堂隨時運山概不出單向催切勿因循致誤凡有託堂代運至山堂者須

甲 A778

盤店聲明

啓者常州甘棠橋寶成銀樓因各股東改圖別業于民國四年乙卯元月份情願挽中將店基生財內外裝葺一切悉盤與**無錫新寶成德記**銀樓執業開張其盤價銀憑中公估如數當日付足清楚是盤之後營業盈虧等情均與前寶成銀樓各股東無涉如未盤之前有在外人欠欠人往來帳款統歸前寶成銀樓各股東自理與後東新寶成德記無關係再者現因擴張營業特改建磁磚門面一俟工竣擇吉開張恐未週知特此通告

無錫分常新寶成德記銀樓謹啓

A 1851

津浦鐵路復開特別快車廣告

啓者本路特別快車自四月二日起復行開駛與京奉路往來北京奉天間之臥車銜接惟往來日期改為每星期五下午七點三十分由津下行星期六下午九點零四分到浦每星期二下午九點十分由浦上行星期三下午十點五十五分到津餐車臥車亦均照常附挂至每日由津由浦開行尋常快車所挂之臥車自五月一日停止附挂特此廣告

津浦鐵路管理局啓

T A559

寧紹快輪准陰歷二月十一晚禮拜五開往長江等處

◉本帳房張春黻敬啓

A Z182

銀行講義

第一期現已出版每冊零售六角不折不扣批發從廉

發行所　上海實業編譯社　二馬路寶昌路第五八號

代售處　上海　商務印書館　中華書局　及各分局

A 756

告窆

治辈孤哀子培心謹籖於民國四年陰曆二月十四日恭扶　顯考昕渠府君靈柩附葬於松江縣三十七保十四圖出字圩號內　先祖塋之穆位先期於十三日未時發引倘蒙　世姻戚誼光賜執紼概不敢當伏維　矜鑒謹擇於陰曆二月十三日領帖

治辈孤哀子夏培心泣血稽顙

幕設松江城內本宅

甲 A492

＊通信＊

◉近東之新風雲（九）

第二。英國外交總長格蘭氏於二十七日於下院中宣言四國會議辦法其內容略如下。千九百十三年。巴爾幹戰時六大強設大使會議於倫敦一切巴爾幹問題由六大強決之此次英為防止戰禍之傳佈合英法德意四國為四國會議而俄奧兩國為直接利害之國故令其居於局外。

此議傳至列國其首先贊成者為俄法二國而德反對之其理由如左。

甲。奧塞之爭奧為六強之一昔日六強之決議均係支配小弱諸國今奧既為當事國故大使會議一法不能左右奧塞之爭議。

乙。制限戰禍同為德國之目的然大使會議之法紆迴遲緩不如各大國直接向奧俄兩國商量。

依上所言英之目的與前次巴爾幹戰時大略相同無非求戰禍之縮小而已而德所以與英異者則有奧國自由活動問題藏匿心中也。

第三。據二十九日聖彼得堡電俄國外務總長宣言曰奧而僅占塞京尚不足為俄奧宣戰之理由苟奧占塞京而更南下則俄不能容忍此宣言之意蓋謂奧而有意據塞而有之則俄必出於一戰如僅為懲罰之征伐而從速開始和議則於俄之權利尚無大害也。

奧塞之爭今已開始矣僅為奧塞之戰乎亦不僅為奧塞之戰乎此全歐外交家軍事家所心經手營而全歐數萬萬人民所朝夕懸頸以待者也外交狀態千變萬化非數時間及遠隔萬里外者寥寥數語所能盡然其經歷之順序有可得而言者。

時評

◎漸入順境（冷）

據北京之日人言謂交涉漸入順境據東京之日電言謂交涉並無進步以意測之所謂漸入順境者以中國又有所承認也所謂並無進步者以中國尚未能全部承認也然則順境也無進步也其詞雖二而其義則一也其義維何均為中國承認日本之要求而已夫兵臨境內而議條件無異城下之盟城下之盟所謂條件之議者其相去無幾耳況乎今所議者尚非至難之問題也嗚呼來日有幾

命令

三月二十二日大總統策令 陸榮廷授為陸軍上將此令

又令 張鳴岐給予二等文虎章此令

又令 任命高鳳城為吉林陸軍第二十三師步兵第四十七旅旅長此令

又令 龔心湛王運嘉王典章谷如墉方政朱孝威鄧邦彥均授為上大夫此令

又令 鄭謙區濬林蔚章葉銳張彬均授為中大夫此令

又令 紀堪謹張維光費尚志宋安樂均授為上大夫此令

又令 孔昭燚王懋金開祥王審戴麒均授為中大夫此令

又令 本月十五日明保覲見之籍忠寅周崇堯劉縣訓高祖憲程用傑均着交政事堂存記此令

又令 本日交政事堂存記之劉縣訓着交財政部酌量任用高祖憲着發往直隸程用傑着發往江西由各該巡按使酌量任用此令

又令 司法部呈擬將司長林行規敘列三等等語應照准此令

又令 農商部呈稱鑛政司司長張軼歐援案敘等請示等語張軼歐着敘列三等此令

又令 陸軍部呈請任命李恩榮為吉林陸軍第二十三師步兵第八十九團團長趙振綱為步兵第九十團團長凌維瑞為步兵第九十一團團長口培珊為步兵第九十二團團長毓麟為騎兵第二十三團團長陶祥貴為炮兵第二十三團團長應照准此令

又令 海軍部呈請任命曾兆麟為視察隊復為副官等語應照准此令

三月二十二日大總統申令 據署武將軍陸榮廷廣西巡按使張鳴岐電呈數月以來逃在南寧蒼梧桂林柳江田南各道所屬賓陽等二十三縣地方剿辦亂黨股匪二十餘起擒斃黨匪數百名搜獲槍械贓物無算各該鎮守使司令官縣官長軍警等冒險衝鋒擒渠擣穴艱苦奮勇實屬可嘉查亂黨孫文等圖粵不成轉以全力圖桂在港澳等處設立謀亂機關分遣黨徒私渡梧鬱潯邕一帶專以勾結首匪四出擄掠為事圖劫洋商輪船意欲惹起國際交涉僥覆國居心尤為陰毒顯該將軍等激勵將士勞苦功高迭破匪巢地方漸就肅清具見和衷規畫調度有方所有在事出力員弁應准擇尤保獎有功軍警着賞銀二萬元由該省財政廳先行撥發以示鼓勵傷亡兵弁一併分別妥為撫卹該省匪風素熾伏莽尚多仍着督飭地方官暨軍隊等認眞搜捕以除餘孽而靖地方此令

又令 內務財政兩部會呈准文官高等懲戒委員會議決新疆巡按使楊增新先後特劾所屬知事李義等私虧公款各案依知事懲戒條例均應受褫職處分請併交法庭究追歸款等語卸任洛浦縣知事李義卸任伽師縣知事蕭彰儁卸任疏附縣知事李混卸任莎車縣知事陳光煒卸任疏附縣知事周至德卸任于闐縣知事戴承譽均准照所議即行褫職着一併提交法庭從嚴追繳以重公款而肅官常此令

又令 陝西巡按使呂調元呈稱前西北法政學校校長錢鴻鈞侵吞公款查明屬實懇嚴予懲處等語錢鴻鈞身充校長膽如何力砥廉隅用端士習乃據該巡按使查明侵吞公款至七萬九千餘兩之多其浮冒者尚不在內且查有倚勢妄為斂財肥己情事實屬罪無可宥除由該巡按使飭將該前校長家產查封備抵並將一應人證從速查緝另案辦理外錢鴻鈞着即提交法庭從嚴訊鞫按律懲辦以彰法紀而儆貪邪交司法教育兩部查照此令

三月二十三日大總統策令 謝介石給予三等嘉禾章金在業給予四等嘉禾章此令

又令 金純德給予四等嘉禾章此令

又令 特任陸榮廷為耀武上將軍此令

又令 國務卿呈稱擬將政事堂參議曾彝進敘列二等等語應照准此令

又令 國務卿呈擬印鑄局詳請任命楊登男署技正應照准此令

又令 內務部呈准山東巡按使蔡儒楷咨陳濟南警察廳廳長安仁現以縣知事分發四川任用請免去廳長本職等語應照准此令

又令 內務部呈准山東巡按使蔡儒楷咨請任命楊慶鋆為山東濟南警察廳廳長應照准此令

專電

◎北京電 濟南宣言新到第一次日兵要求入城游弋官中派警導引第二次兵又要求由交涉使拒絕現均駐車站近側尚無事

◎北京電 近有人在大連募編鬍匪為三大隊分向登萊沂州安東其統領為方霆宗小霞又青州平度土匪將勾結與某國浪人結隊赴濟之鬍匪搶掠銀行商戶並教堂

◎北京電 昨日以日使傷未愈確由外交當局赴日館會議以速決此案據日人言交涉漸入順境

譯電

▲其一（英人字林報專電）

◎北京電 日使日置益墜馬斷骨不能外出明日起陸總長將就日使開榻前會議今雙方討論之要點為南滿及東內蒙無限制之居住權貿易權旅行權若經中國承認則因治外法權之故必將發生不堪之時局治外法權之在中國即外人免納捐稅免受中國法律約束之謂按照利益均沾之條各國得享同一特別權利於是外人紛在諸省購地置產設行經商既不受法律之約束又不納捐稅於當道勢必引起種種困難故日本今於此項要求擬大為讓步即求名義上可以保全中國之利益實際上不減其特別權利之價值也日本進行交涉似已不若前之雷厲風行而有慎重將事之態中國當然以為各項要求非一時可以遽決日兵紛紛入山東滿洲之消息令人想見大局之危急日本軍人黨隨時可迫其政府行所欲為惟日本今若以壓力施於中國致中國境內及日本與西方各國之邦交前途受有極重大之影響則當然須尸其咎也（二十二日）

◎濟南電 日兵三千名陸續開抵濟南（二十二日）

▲其二（美人大陸報專電）

◎北京電 日本今方舉行大選舉同時對於中日交涉大有施用壓力之象今日雙方仍在會議要求而日兵已大事行動抵濟南府者一旅團抵奉天者一師團日本今正煽動鬍匪在滿洲山東作亂事有左證大連亦到有新兵各國外交家視此為脅迫之舉動中國如不屈服則或將發展眞正之戰事或謂日本此舉乃圖激怒華人仇待日僑則日本即可藉端施用武力北京現復漸起武斷政略之恐慌因日人僑裝平民入京者為數甚衆上星期內每一火車輒載來數百人若輩寓京頗占勢力惟外人仍信袁總統必能堅定方針凡限制中國獨立權之事決不承認此間外交家一致反對日本之政策特未公然表示耳今者公憤日張獨恐民間舉動輕率授日本以用武之口實蓋日本顯欲激成此變也美國今對於現局發展諸事非常注意（二十三日）

戰電

▲其一（英人路透電）

◎巴黎電 據今日下午公報宣稱敵軍轟萊姆德飛機一架擲炸彈於城中中平民三人我軍在香巴業一九六山東得有進步德軍在巴加台爾兩次猛攻希圖奪回失地完全敗退（二十三日）

◎巴黎電 德電社所稱法軍曾用蘇瓦松天主教堂為軍事瞭望臺故德軍開砲擊之一節絕對子虛法軍從未將蘇瓦松或萊姆天主教堂作為軍用德電社又稱聖台洛瓦英軍被逼棄房屋多所一事亦係捏造 上海法總領事署所接官電（二十四日）

◎倫敦電 海軍部宣稱天氣不佳致阻達達納爾戰事之進行且不能偵知十八日砲台受損情形英軍於轟擊時死傷及失蹤者共六十一人海軍司令極讚法艦隊助戰之勇（二十三日）

▲其二（德人德文報專電）

◎柏林電 德國外交部發表本日大本營公報如下法兵在亞拉西北加蘭錫附近夜攻兩次均失利香巴業德軍在波塞旭爾北炸毀地雷數枚且擊退夜攻之敵軍法兵在公白萊·亞泊萊芒·佛里萊·附近稍進均無效果法軍進攻巴同維萊爾東北德軍陣地為德軍砲火擊退死亡頗衆敵飛行家復擲炸彈數枚於哇斯丹特未釀有關軍事之損失惟死傷比兵數人德軍於凡爾登西北擊落法飛行家一人法下士官兩員駕飛機一架被迫在巴丹之佛萊堡附近降地就擒德軍追擊由麥默退走之俄兵者已占據俄邊克洛汀琴鎮救出為俄兵拖去之德民三萬餘人俄兵在哇希士河兩岸攻擊者均已敗退（二十三日）

◎華盛頓電 駐美奧國大使署宣布本日維也納公報如下泊里齊米塞爾處重圍勇守六月餘今已彈盡光榮而陷落蓋因戰士罷敝糧食告罄乃奉大本營之命令投降且自毀砲位及防禦工程其降乃出於萬不得已與大局實無影響（二十三日）

◎柏林電 前法國外相脫嘉氏在某報宣稱德國仍未稍露弱象兩軍尚須血戰德兵於所俘俄國下士官之身抄出一函內謂俄國軍官死者甚衆且有若干因偕蕩婦宿於逆旅已為上官加以刑罰報告豫算股員會海軍事務員曾在國會宣稱海戰所失之船已以新船補之海底潛艇逐漸增多據官中消息謂德國現拘禁敵兵八十萬一千人又下士官九千餘人德國小巡艦於智利互安費爾南台士島克姆白倫灣沉沒情形茲得有確報如下該艦泊特萊斯登號機器既損復乏煤斤三月十四日為英國裝甲巡艦康特號小巡艦格拉斯洛號輔助巡艦哇蘭利亞號所攻敵艦在相距三千至四千五百碼處開砲特萊斯登號亦發砲回擊其艦長且抗議在中立國海面開戰英艦司令謂曾奉有命令遇即毀之如引起交涉自有方法特萊斯登號之艦長乃知續拒無益即自毀其艦艦中將士多數登陸死者三人重傷者八人微傷者七人英彈碎片曾落於中立國岸上且損停泊附近之智利商船一艘據新洛特丹郵報載倫敦專電謂英國各報承認達達納爾土國排砲之準力出人意表僅第一彈落水餘彈命中者頗多德意志日報載不魯塞爾特電謂英首相與外相曾與國會議員私談謂俄法力竭之後英將獨力續戰柴洛尼加消息謂據由萊姆洛斯旅客聲稱曾見英法受損軍艦七艘泊於萊姆洛斯島附近瑞威日報載稱英國公債券倫敦市價較尋常跌落百分之二十馬爾太消息謂英國巡艦亞米塞斯特號受創甚重一時不能出戰意國米蘭某報載稱回民聞聯軍在達達納爾大挫消息皆為歡騰德潛艇曾以魚雷轟擊英商船開恩士爾號君士坦丁訪員電稱英法軍艦備將外岸之兵為土軍擊回失機關鎗來福鎗子彈軍需等物其他砲台則為敵艦在距離十六至十八基洛邁當之處轟擊毫無效果各艦進至距離十三基洛邁當處即紛紛中彈柏林日報特別訪員電稱君士坦丁完全安靜羅馬瑪蒂洛報載贊土人之愛國土軍之勇武俄國軍事日報推斷俄軍之敗於瑪蘇里亞乃因俄軍官通敵之故恐俄將亦有與聞者亞姆斯特丹消息謂荷蘭商船兩艘為德潛艇所阻押至齊不魯日港瑞典日報載稱德國某潛艇在愛爾蘭海擊沉英商船哈特台爾號後即向瑞典商船海姆台爾號舉號送英水手一人登船旋向荷旗行禮沒水而去本年元二月法國入口貨共值法郎八百五十四兆上年同時為一千五百十二兆出口貨共值法郎三百八十五兆上年同時為九百九十二兆（二十二日）

東方通信社電（日本人組織）

◎東京電 日本第二艦隊三笠以下數艦昨於佐世保交代補足艦中人員以備調遣（二十四日）

◎東京電 俄國希望日本陸軍將校數員出立俄軍戰線因而日本陸軍省懇請已承決定允許矣（二十四日）

◎東京電 美國電云日本駐美珍田大使會晤美國務卿布賴安氏以口頭說明日本對中國之要求美國政府現已了解日本要求之眞意一切之疑慮已悉冰解矣（二十四日）

◎東京電 日本接到中國排斥日貨漸次瀰蔓之報一班輿論頗為憂慮尋知其動機係由易動感情之青年而起誠非注重兩國親和識者之本意故對此事之前途並不悲觀云（二十四日）

陶植之牙科醫學士

無痛治療術專治骨槽盤根爛根牙疳牙雛等症善鑲金銀象皮鑲牙赤金橋牙電氣種牙 寓四川路八十三號洋房即瑞和叫貨行對門 T1582

巡按使署 [illegible] 戒煙新藥

日本醫學士徐錫驥先生發明戒烟新藥 美國丁義華君全國禁烟會會長章遹駿君 浙江巡 [illegible]

上海新聞 新明中西印刷所廣告

鏡面鈸 有茲山長乘之鋒力 世襲雲騎尉浙江方鈞 [illegible]

即山西路集益里對門有益龍商標 上海只此一家

人壽醫藥室開在上海盆湯弄 [illegible]

參茸海狗腎廣嗣金丹 返弱為强 [illegible]

感謝 良濟施醫局 嗚岐大醫士

只此一家 並無分出 近有假冒 謹防留心

治小便腫爛白濁橫痃聖手 [illegible]

士諫泰棧十週紀念廣告 [illegible]

●東京電 北京電云中日兩國代表昨在日本公使館會見討論滿洲居住權問題惟未見有何等之進步 (二十四日)

※要聞一※

◉英文京報紀中日交涉事

▲日本增兵問題 昨日英文京報云中國當道對於日本調兵至華近狀心中不無惴惴深恐不測之禍旦夕發生 日前日本歷史報轉載朝日新聞東京電報關於派兵一事謂係更代現駐中國軍隊惟尚有一事不能隱飾者即日本向此項兵隊遽下動員令其故不盡在此換言之即其中尚含有最後之作戰計劃也現在陸軍之至青島滿洲等處者將漸次出發第一第二兩艦隊亦奉命預備一切以候不時之調遣尚接有他項報告詳言海陸軍行動有令人不能不疑及者日本官報雖曾公布謂軍事行動及各項預備皆係依據於日本陸軍慣例並不含有政治思想與現在中日談判情形更如風馬牛之不能相及然而以近狀觀之則此項公布不特是一具文並且與舉動大相逕庭 如謂係依據陸軍慣例屆期瓜代又何必以如許兵隊一時雲集於中國 惟中國當道素以陸降爲主義決不致猜疑日本將以仇敵手段對待中國還來日本政府之真相雖屬難見然而此等行動禍機四伏難免有鉅劇衝突之事發生於瞬息之間 日前南滿山東漢口福建之日本僑民曾受某方面警告謂此月告終若中國尚不承受日本之要求或談判於日本爲無益則意外之事可以立見僑民皆宜未雨綢繆云云由此觀之則衝突之禍已日漸加重而越出外交範圍之舉動於無論何時皆可突然發生誠可慮也中國如因日本派兵來華而發生不測之事則日本對之其責任有難逃者故記者(英報記者)敢直告日本當道派兵之舉實足以搖動東亞和平而與大隈伯所通告世界者亦背道而馳倘願日人審愼出之

▲大隈內閣宣言 英文京報又載大隈內閣對於日本此次對華提出要求之宣言云日本國民新聞轉述大隈伯之言主張關於中日交涉詳細之情形須守極端之秘密以預防華人之暴動及第三國之陰謀也簡言之即現在之交涉係欲從根本上解決多年中日各種之懸案與青島戰爭後所起之諸問題故不得不守秘密以免周折大隈伯雖承認現在中日會議之延緩但深信該會議終了之時必能使日本滿意且深喜英美及其他各國對於此礎商均表同情故謂國民可信任政府之外交毋庸鰓鰓過慮也現在外交上之大事非如昔日慣例僅以駐外大使或公使一人之意思行之必請示政府而後可故交涉自不免稍形滯緩故爲日本國民計須知現在交涉之美滿及中國國民之善性靜待議決少安毋躁一經談判解決之後中日邦交必更形親密云云

◉法報中之中美友誼譚

法文政聞報云近來美國對於中國之舉動其最足注意者曰美國之友誼空虛是也吾人苟回溯近數年來各事件以求美國於政治界經濟界上所獲確實之效果終不可得其稍足以表示美外交之關心中國者則爲庚子賠欵交付時華盛頓政府請撥此宗欵項以作華人留學美國之學費是也此事似係美進取政策之先聲況美之舉動甚得華人歡心中國於美國抱完全開放之主義者也重要人物等均大聲疾呼忠告新世界商民謂彼等能於中國市場得極大之利益且屢勸日本稱美對於維持中國主權一事非常注意嘗塔夫脫尙未被選爲總統時曾於千九百七年前在非利濱道經中國演說於上海表示美政府親愛中國憂慮中國之心然而日後美政府關於華人移殖問題其法律之嚴厲仍若是也南滿洲自千九百五年拋斯穆斯條約成以後已入日本掌握之中後該處粲鐵道問題於是白宮政府對於南滿之運命一時似懷有憂慮之心美國務卿諾克氏(譯音)乃提議變中國及滿洲鐵道爲中立性質然迄無效果千九百十年日俄條約之成立反因此愈速而千九百九年中國與日本乃於北京締決關於滿洲各問題美人於是變其政策以後不但不復反對各國之銀行團且請求加入卒得允許自去歲威爾遜及白勒楊執政以來該國對於財政政策爲之一變美之銀行與銀行團脫離關係其託辭曰美政府對於中國並不欲抱開拓富源之政策也然而識者謂此項舉動其用意蓋在於使他種緊要之財政團體得以從事耳中國懸望者久之而卒未見有若何事業之發現也千九百十四年夏時歐戰發與在中國之銀行團乃不得不爲之倒閉中國復期美人之援助然迄無效果雖日前有洩向磨根公司訂立條約借欵一萬萬以煤油鐵等作抵押者惟並未實行彼美國之財政目下固甚爲豐富者也戰與後美國出口貨之多達於極點現金之輸入甚夥其爲各僑居遠東德人所運匿者得數百萬加以日本及聯邦向該國購買之貨物較以前爲增加當歐洲風雲未起之前以日洩賬計之美商人團體工局等負英國者得三萬萬金元而今則歐洲之負美者得一萬八千萬元然何以該國之資本家覺若此之從容不迫乎蓋彼確別有所事爲近來中日交涉忽然斗起日本作二十一條之要求與中國之平等主權大有損害華報曾表明其侵略之性質以告於美之政府蓋美之政府關於此項問題曾於千九百零八年與日本訂有條約者也然而該國覺視之漠然於是華人乃知美與中國之友誼均係空虛其在政治經濟各範圍中亦等於零散僅所謂青年會者則日見膨脹耳

◉字林報記泊里齊米塞爾之陷落

字林報云泊里齊米塞爾砲台之被圍始於九月二十九日今已半載然在此六個月內該砲臺非日在圍困中也八月十四日俄將羅斯基率南軍侵入加里西亞九月陷倫堡炮台乃西進而圍泊里齊米塞爾奈守兵防禦甚力戰潮遂折至卡巴西安山之下與維斯土拉河之上流九月三十一日俄軍奪獲雅洛斯拉夫其地爲重大鐵路中心點俄軍遂由泊里齊米塞爾直趨克拉哥以奧軍回取攻勢德國又抽西境勁旅以爲奧軍策應俄軍乃退走十月二十三日俄軍交通線爲敵所迫不得不暫解泊里齊米塞爾之圍然猶能擊退桑河與維斯土拉河之德奧軍隊十一月六日俄軍復佔雅洛斯拉夫二十五日俄先鋒隊奪卡巴西安山險數處直入匈境同時泊里齊米塞爾復爲狄米特里夫將軍所圍狄氏爲布國名將於開戰時投入俄軍今泊里齊米塞爾之情形已詳於專電自該砲台被困以來指揮奧軍隊之德參謀處曾屢作回攻之謀以期牽動俄國圍軍但奧軍並未直趨泊里齊米塞爾以援守軍德奧軍隊事多人少不能專力於一處且俄軍行動神速諳練故德參謀之計畫終歸失敗守軍曾衝擊幾次皆未得利至三月十三日守軍(內有德兵若干)已知衝擊圍軍無濟於事矣俄軍以襲擊法奪獲砲台附近一村奧軍一大隊降焉此後雙方以重砲互擊守軍力漸不支十六日俄京來電謂炮台外俄軍已佔據可以控制內砲台之高原該炮台之命運至是乃定俄軍移置重砲於高原砲台陷落之期遂愈近守軍之被俘者謂砲台內糧食已罄醫院中傷者病者極多有人滿之患其岌岌不可終日之狀已可概見守軍之解圍希望皆已消滅死守無益十八日消息謂守軍日放砲彈千餘枚蓋知砲台末日將臨故也然守軍猶作困獸之鬬經九小時之久始被驅退被俘者不下三千人二十一日俄京電稱俄軍在卡巴西安得重要之勝利泊里齊米塞爾守軍悉被驅入本鎭四周炮台之內翌日失陷之消息至矣

俄軍爲圍攻泊里齊米塞爾所牽掣不能實行其南方作戰計畫蓋匪特須分兵兩軍團任圍攻之役而其軍隊在砲台南北之行動亦受妨礙故也俄軍圍攻炮臺之初不能施以勇不可當之攻擊原因甚多而其最重要之一必爲所携重砲爲數有限欲急毀砲台難免不大受損失也今泊里齊米塞爾既已陷落南方戰局爲之大變梗阻於俄軍進攻匈里西亞之路間者惟有商業重要中心點太爾諾夫及極要固之砲台克拉哥耳且圍攻炮台之兩軍團可以騰出另作他用而加里西亞之奧軍不得不重布其陣地矣卡巴西安山之勝利因泊里齊米塞爾陷落之故關係更大今料俄軍不久或可以長蛇之陣直搗德境德國能否以援兵助其常敗之同志抗此潮流尙屬疑問今俄軍雖可前進以得其交通線不致遇有困難但進攻匈里西亞之大路尙未可謂爲無梗阻也

※雜評一※

◉戰事盲談(一八四) (無名)

達達納爾海峽之戰事仍以天時不佳而中止其餘戰地亦無動靜今日所有者惟飛機炸彈之細事耳

敬告外埠及本埠經售眼鏡家注意
本公司爲推廣營業起見特製眞金夾金銀絲鋼絲各種新式堅固邊脚以及托廉便可獲豐厚之利也各經售家願欲定購者日有數起蓋各經售家購得本公司優美之貨以副惠顧雅意現定購從速爲日無多幸勿交臂失之 敬告
外埠本埠經售眼鏡家如欲經售或代售本公司種種眼鏡者請遣代表至本公司接洽一切批發格外從廉
上海南京路中國明明眼鏡公司總經理金麗生謹啓 乙1572

上海天津路乾記弄 明强醫院 主任李復生醫學博士 專治內外科善戒烟癮
門診上午九時至十二時下午三時至五時出診五時至八時提早逾時加倍門診一元出診六元車費號金一角種痘二元割症面議上午貧病施診銅元六枚不收藥資住院頭等每日三元二等二元三等一元走戒一元五角詳章來院取閱電話二千一百十五號 Z1503

毛玉書君 痧痘幼科 精種牛痘
醫學全恃經驗保赤尤貴誠求滬上自光復以來人烟更爲稠密同人識及衛嬰公推蘇城孩險症獨奏奇功見於各報蓋經驗既多又能虛心誠求宜其冠絕儕輩 毛君寓英大馬路貴州路三號 素精痧痘驚風幼科暨種牛痘歲以萬計名公巨紳爭相延聘成績彰著有年屢遇垂危經其妙手回生者不可勝數同人等爲介紹以廣其傳至希公鑒 劉襄孫 江雷偉 徐乾麟 虞洽卿 等全啓 Z1603

令權壽益愈瘋藥
專治五勞七傷諸虛百損筋骨疼痛諸般瘋濕一切花柳毒症是服此藥無不藥到病除諸瘋癱瘓口眼歪斜手足拘攣半身不遂肩背酸痛麻木不仁流注白濁陰毒楊梅瘰癧等症無論男女老幼遠年癆疾皆可服之廣告效驗十六道發行所上海法界吉祥街吉如里華泰和記藥房寄售處上海棋盤街交通路美華西藥行及外埠各藥房

新華儲蓄票抽籤期近請早奪錦標批發零售特別讓佣
頭獎十萬元 四月念五號抽籤 四馬路三美大軍服公司內六合公司啓 電話三千三百三十三號 Z0812

三陽道人相法神奇
天爲一大天人爲一小天天有不測風雲人有旦夕禍福一日之中天之風雨晦明可以氣候測之而人之休咎禍福門而不知就市之譏相者鮮造精徵認目花爲眼秀妄許功名骨粗爲富厚妄許富饒肉浮爲發福妄許壽考殊不知氣色顯朝夕之得失吉凶禍福判斷如神前看某勳位某當局知其因禍得福因去反就某爲英雄某爲英雄造時勢之英雄造時勢者如天之晦明風雨一望而知之君子欲知吉凶禍福休咎之機曷就道人而審辨之同胞幸甚道人現寓英大馬路小菜場對面壽康里內 伍秩庸 虞洽卿 施子英 陸君路 全啓

立愈遺精金剛百鍊丸
家藏經驗奇方●咸稱天下無雙●遠埠函購●郵政局寄●患有遺精●幸弗錯過●服不效驗●包可退還
精者人身之精華也精固則强精竭則亡關係何等鄭重世人之患遺精者實因戕伐過度相火妄動或心腎不交以及少年誤犯手淫中年思慮操心致有精關不固夢遺滑精由此起矣明知精乃種子豈任常洩若不早爲醫治不但有碍續且從此精神疲倦腰膝酸軟耳鳴目暗百病叢生甚至促及壽限雖欲設法求治苦無對症方藥本藥房家藏經驗奇方係崇老僧所傳名曰金剛百鍊丸無論有夢無夢觀艷流精未媾先洩以及精薄精清等症此丸連服三日奇功立見包能精關堅固諸恙悉除一固精封髓種子壯陽屢經試驗百無一失凡衛生者幸勿觀望至貽後悔也●每小盒洋一元每料一大盒洋四元半料洋二元●另製第一驄名遠精一貼寫功與上同●每張洋七角●若膏丸並用功效益彰無論年深月久百藥無效尚能服丸一料包可永遠絕根唯推世上第一靈藥人人僉曰仙丹也
上海三馬路大舞臺對面錦雲大藥房謹啓 Z1001

旅社招盤
本旅社開張伊始營業尙稱不惡今因在股之中欲出外之行故而意存脫手並於內外一切生財裝修鐵床綢被均係新置電燈電話一應俱全惟急於外行故登報章貶價招盤以博有意創業諸君有所屬目時屆春令正客商旅滬之際有意得此眞一舉而二得也倘有意者請至四馬路粵華樓番菜館對過永慶里本旅社接洽可也 鼎昇旅社經理金祖番告白 Z1125

黃牆中醫學校招考插班
本校闡發國粹開吾邦創局分科別目編輯講義抉微科謬洞徹源流并設函授一科推廣及遠今屆第二學期開始本科預科均有餘額陰曆正月二十開課先期二日考驗插班新生 嘉定黃牆醫生朱闇仙啓 本校講義抽印本草一巨冊藉作樣本就正有道遠近同志略見一斑收回工料銀一元加郵一角郵票通用 課程科目別有說明書函索附郵三分上海通信報名處仍在白克路七零五號嘉定張廣 Z275

中華鐵路學校添設丈量班 招生一年畢業
政府議設經界局以清丈各省田畝而苦之丈量人才本校爰特添設丈量班以應其需專收具有中學程度諸生授以測量繪算及儀器用法等學務求適於實用如願來學請向上海新閘路辛家花園本校接洽並取閱簡章考期三月念八號報名至念七號截止 本校鐵路機械專科一年級預科一二三四年級尚有餘額有志向學者可來報考隨時插班 A T467

閘北葉氏真老瑞馨齋廣告
本號開設老閘橋北堍六十餘載虔造諸品名香淨素貢燭久已名馳遐邇無待贅述茲因老山檀價近年飛漲而本號於敬神之品又必選料高貴一切低雜向不用是以核諸價成本不敷今定二月初一日始本號及分號所有各貨照價加漲二分恐未週知特此佈告 本分號盆湯弄新橋南堍德馨齋寶善街口廣和號同啓 Z1301

上海渡江西路二五福里五弄內 公昌和雲紗拷綢批發
各貨已至色式俱備取價從廉格外克己諸君光顧請移玉趾 Z1475

立愈小腸疝氣限三日永遠斷根
京都天寶齋◯人患疝症◯從速購試◯立能消脹平墜◯可以一刻而止痛◯宜愼宜認◯毋以自誤◯另有咳嗽順氣化痰丸每瓶洋五角服法另詳仿單
每盒一元每料六盒五元每打十二盒洋十元郵局函購當即回件不誤舖分上海二馬路西鼎新里石庫門內便是◯遠埠函購原班回件信力自給
本齋秘製小腸疝氣藥其靈效之神速可以推倒天下之疝氣藥也無論陰囊核偏墜甚至坐臥不安痛苦難忍速將此藥貼於膀胱之處立刻陰囊縮小氣鳴服消極至三日包能斷根屢試屢驗百發百中倘若諸醫束手諸藥罔效請試立奏奇功每張一元二角如內服第一靈驗疝氣丸雖數十年老病服丸一料保可永遠不發眞乃神藥也 京都天寶齋啓 1617

上海康年保壽公司特別廣告
本公司開辦以來資本充足信用昭著營業日臻發達今因擴充北方及東三省等處支部起見業已聘定董公蘭舫爲北方經董劉心權君爲北京總經理沈錫純君爲北京經理楊樂亭君爲天津經理虞月亭君爲張家口經理劉鏡湖君爲保定董事劉鎔樵君爲保定經理韓簡卿君爲奉天經理虞台三君爲長春經理李峻亭君爲吉林經理如各界同胞有志保壽者請就近向以上各支部接洽可也 C221

上海泰亨源方記金銀號廣告
本號開設上海英界北京路與里內創始於前清同治初年早蒙遐邇紳商推誠相與凡買賣金銀各省匯兌銀洋無不信義交孚馳名中外茲於乙卯年元旦增加方記大加擴充添購地基建築化煉金專煉眞正亨字十足條錠葉金源記顆金兌換金銀收各省荒金各國金洋紙幣原礦沙金均可代鍊惠顧無不格外克己以廣招徠而圖久遠恐未週知特登申新報端 代鎔悉心研究精益求精兼收各路寶銀板銀花洋老洋典鋪金銀飾專做各路匯兌倘荷 A Z1389

元芳洋行（每禮拜四）
不限價拍賣走頭
本行創設在上海已四十餘年專拍賣各種貨物每禮拜四下午九點鐘在本行拍賣…近來各貨須看明…列後 元色羽毛 各色羽緞 元色羽 各色毛羽 染色 毛布 原色綢 洋布 漂布 市布 竹布 白紅緞 西洋 斜紋 上海 元芳洋行啓 12

禮拜四拍賣
魯意師摩洋行
始創自同治十三年即英一千八百七十四年
准於十二日禮拜四十點鐘在本行拍賣…器具…汽燈…外國…木器等件…此佈 魯意師摩洋行啓 D157

禮拜四拍賣
來公堂論
寶和洋行
准於十二日禮拜四上午十點鐘在本行拍賣…二千三百…物件…此佈 寶和洋行啓 D159

（瑞和洋行禮拜五拍賣）
公平接頭漂布 美人即新式花標 漂洋標新羽綢 藍竹花布 印綢地夕法
除貨不計特此預聞 Z1826

（瑞和洋行禮拜五拍賣）
准於十一日禮拜五…行拍賣…洋床…各式…器具…木器…此佈 乙1841

禮拜五拍賣
新谷洋行
壬十二日下午二點鐘在泥城火車站前中國洋行內拍賣 全部木器生財 一包不計 及什貨等 此佈 新谷洋行啓 甲1763

禮拜六拍賣
貴重房產 寶和洋行
准於念六日下午四點鐘在本行拍賣英界…安瀾路…房屋…請向本行面看圖樣…此佈 寶和洋行啓 D156

禮拜六拍賣
稍漬箱頭 寶和洋行
准於十二日下午二點鐘在本棧拍賣 寶磁盆面 箱箱磁茶洋 …帽…箱十五箱二十箱三箱 貨物另佈 此佈 161

禮拜六拍賣
義記洋行
啓者六日禮拜十二點鐘在本行拍賣各種洋貨…此佈 義記洋行 D158

禮拜一二拍賣
棧底貨
亮件洋行
始創自同治九年即英一千八百七十年
准于本月二十日…天津路…出售 亮件洋行 甲1717

（房屋招租）
亮件洋行
始創自同治九年即英一千八百七十年
今有房屋一所坐落在上海…住宅…亮件洋行啓 146

遺失議據作廢
先夫…戌春號股…周陳氏告白 甲1812

遺失田單
昨日在…遺失…田單…甲810

江北迎賓旅社商聲明
啓者本迎賓旅社…聲明 甲1871

滬南迎賓旅館推替聲明
啓者本館…聲明 808

信益股票
本公司經理各項股票…英租界…大馬路…乙1570

（頭等汽機車出售）
茲有…汽機車…出售…寫字間…甲代白 761

遺失派司
由七月一號至九月六號…英關…派司…特此聲明作廢 甲2871K

遺失派司
由新關…號…海關…DM…特此聲明作廢 784

（遺失提單）
由…號…提單…ATG 1168 ATG 1118 …啓 783

一瓶斷根
靈驗心肝胃氣痛
此痛苦患…一瓶…上海…英大馬路…東亞…啓 1495

京都天寶齋
嫩面玉容散
此面…每瓶…上海…二日…

上海各業行名簿
本館…C251

三日愈
癩疥瘡藥
每盒…上海英大馬路…40

珍光公司
眼鏡 首飾

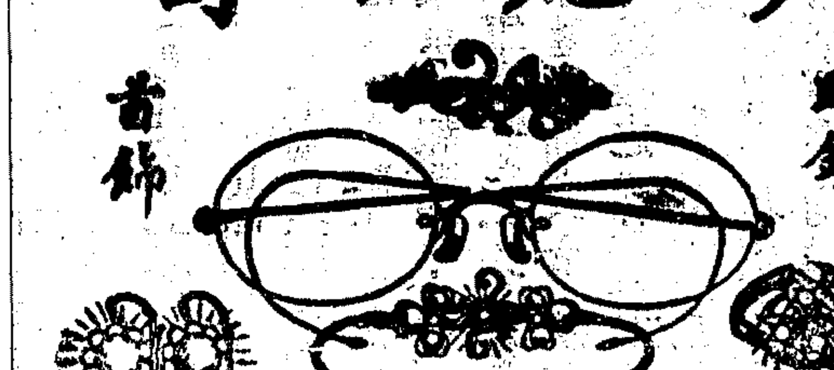

本公司專配各式光學…眼鏡…首飾…金銀…上海四馬路…電話四八九一號 1581

怡怡堂廣告
今買受…甲754

針科
尤松泉門人 張希孟女士
現在…路…號 1571

召租
山海關路…余洪…乙1844

（余萬成布號保單聲明）
啓者小號…特此聲明 176

中國股票公司
本公司代客買賣…安裕泰茶棧內…均可交易 Z1588

兄弟二人敬謝 靈效
下部藥
余因患梅毒…

唐潤光
精醫…甲 286

（遺失莊票）
今遺失…甲832

（方單遺失）
今遺失…C247

三益股票公司
本公司代客買賣幷備現金收買各種 鐵路股票 證券收據及 各實業股份 公債票 各期大銀行存單均可押借 如蒙賜顧請即臨英租界三馬路…上海三益股票公司啓 106

收買各種股票
惠通公司
專收各省鐵路股票 證券 交通銀行股票 公債 票 均現 銀交易 請至大馬路 南香粉弄 永吉里底 乙1792

收買股票
內國公債 交通公司
本號專收浙路股票 及各省路股票 川漢粵漢 券商…各種股票 黃順泰啓 四川路鳳里 478

（失票作廢）
小莊交…特此聲明作廢 甲791

和綸綢莊
上海三馬路西畫錦里口
專辦喜幛
…甲1698

續嗣聖藥 男子九醜丸
何夢…乙376

警船告示
大中華民國各口巡工司…李鵬沙浮移置在南四十一望度…特此告示 乙257

京江公所廣告
本公所為聯合同鄉起見擬編同鄉錄凡丹徒丹陽金壇溧陽四邑同鄉均請將姓名住址年籍職業牌號開送本公所以便編輯特此通告 乙1887

舉…價格
…

調查國貨
…

熱心國貨諸君注意
雙妹牌玫瑰擦牙香粉

本公司之創設原以振興土貨挽回利權為惟一之宗旨幸製出雙妹老牌各種貨物如花露水菓子露生髮香油清香頭蠟雪花膏蘭花粉超等香水與及化粧用品等貨價廉物美足與舶來之貨爭優勝久荷各界歡迎名譽遐邇惟近日將各貨更加改良務求合乎衛生以副諸君惠顧之雅意焉
牙之為患皆由大嚼食品必先經牙縫細嚼然後傳之於胃間或牙縫留有食積又復胃火焮燒則日奧難蝕牙亦因而拈黑脫落若不日不加刮劇則必罹沒齒之慘是則一生之抱憾矣然欲治標於既發尤貴防患於未形本行之牙粉乃精心研究由化學選製若晨夕漱口時以之擦牙則瓠犀可現瑩玉美觀且不僅留香於齒頰能除根而去積永無牙患之憂也 惟近有無恥者以招牌倣效本行欵式希圖壟斷此不獨本行名譽有碍抑又欺衛生家之用真貨者矣請認本行之註冊雙妹牌庶不致悞也
○大號每盒二角○二號每盒一角○三號每盒六分○四號每盒五分
瓶庄洋字每瓶三角半○瓶庄牙粉每盅四角○
擦牙香水每瓶二角半○擦牙香皂每盒三角半○擦牙香條每枝三角半○紙包牙粉每包三分

中國雙妹老牌花露水 註冊商標
大號每瓶銀四角 二號每瓶銀二角半
三號每瓶銀一角半 四號每瓶銀一角
功效必究
一凡傷風傷暑頭目疼痛昏眩宜用此香水沾透手巾鋪於面上如臉腹攪漲刺痛手足酸軟麻痺等宜用此香水頻數其患處奏效如神○一凡痧疫山嵐瘴氣以及暑氣鬱熱痰癖垢穢等弊○一凡蛇蟲鼠蟻蚊蟲口咬借傷成毒等弊宜用此香水沾其患處能見立消○一凡無論居家出門時常用此香水洗浴身體能除疫氣○一凡士農工商因公務忙碌以致力倦神疲宜用此香水鋪於面上大有提神醒腦之功
再者敝行分設南北各埠枝店甚多惟所有購辦貨物及來往銀兩揭借等事務概由香港總行管理至於日用什物亦均發現欵並無賒取
街外貨物倘有輕信無論經手者為司事人或平常夥伴俱係個人交易與本行無涉特此聲明
總發行所
上海南京路棋盤街交通路 蘇州閶門大街 杭州太平坊 南京下關 濟南院西大街
廣東香港廣生行有限公司總行啟 廣生行有限公司啓

最鴻總啟事
馬駿先生大鑒日前接讀投函承曉大義儆勵同羣仰見熱心愛國不勝感佩敝總會原亦團體之一同人亦頗知愛國於國家興亡匹夫有責之言豈敢或忘然是晚之歌筵實為蠶酌尙非無端狂樂者既承儆勵後當加勉祇候 箸安

立止血症 五黑丹 包愈除根
此丹乃戈氏養性廬獨家創製發行為痰血症之盡善完美良藥功效神捷靈驗無比凡治男婦大小一切吐血各種血症無論新久今在上海新北門內蘇州閶門外上塘義戈製半夏店內兩處發兌函購快信寄奉 1864

諸君亦愛穿本國汗衫乎
注意國貨 注意商標
本廠紡織各種汗衫質良工精有美必臻製織華麗無匹早蒙各界稱許寰球歡迎年來乃有某國商人以低劣之貨仿冒本廠商標貨然購時稍一不察輒受其紿甚或歸咎本廠殊為引憾茲將本廠註冊立案商標三種開列以告國人
鹿頭牌
頭等絲光線織成之花紋等衫身體輕暢愛國者諒無不喜用國貨者所可輕比
○單線○雙線○桂地○椒地○錦地○桂地○椒地
獅子牌
祇有特別貨而無普通之貨恐食力者未免向隅茲用上等細紗織造罩衫汗衫汗褲 堅潔耐用直與線衫媲美無論各界賜顧各合宜價格低廉僅取成本以副
飛鷹牌
此錦地衫褲為春秋必需之貨本廠獨出心裁創製而成溫和膩軟男女咸宜向購者必多特此聲明以防偽貨混淆 諸君惠顧宜詢貨品認明飛鷹牌
注意減價 注意假冒
分局
漢口 後花樓貽德里內
天津 南市廣益公司內
上海分批發處 英大馬路昇昌 英大馬路恒祥 四馬路和昌 棋盤街裕昌 棋盤街潤興 棋盤街鳴盛 法馬路巨興 興聖街東泰 鳴巨誠和 其餘各省各埠以及南洋群島均有批發處
上海景綸廠啟
廠設上海虹口狄思威路二百十號 電話三八四三五

羊城保險公司賠欵迅速
鄙人在閘北造有房屋十五間於本月初五晚房客失愼燒去十一間幸早託羊城公司保險者蒙該公司總理羅倬雲君即日如數賠足一千五百念兩足見該公司殷實可靠特登報鳴謝 楊雲龍謹啓 甲819

華昌旅館特別廣告
源記 本館開設上海小花園歷有年所地點適中旅客均稱便利荷蒙中西士商同聲讚美僉謂精益求精特於陰歷二月朔起易名華昌源記大加改良擴充營業用副諸君惠顧之盛意耳所有前和記一切往來賬目銀錢等事概與源記不涉特附聲明 源記主人啓 甲812

保濟 小兒靈藥
福幼丹者乃兒科崇家朱氏秘製專治小兒傷風發熱溫邪陷閉痧疹熱不清痰多咳喰急驚肺風無論表裏虛實均能應手奏效余每遇極危重症用此丹救愈者不知凡幾治咳喰痰病傷風寒熱尤為奇妙余昔在甬時曾用萬應保赤散施治各症間或有效惟病反覆或係新發體質薄弱與藥性不合所致於是改用福幼丹歷試神效較之萬應保赤散尤為穩妥之藥 …上海老垃圾橋南首洪德里頭南堂出兌分銷處大馬路明華公司 神州醫藥總會副會長顏伯卿謹啓 282

惡感
萬惡淫為首淫者過分之謂也飲酒過分謂之荒淫愛色過分謂之貪淫爭氣過分謂之因淫凡百過分皆得謂之淫不獨房事過分可謂之色淫也惟色為人之大欲所存少年血氣方剛尤易犯此淫字目淫也手淫也肉淫也尋花問柳淫上柔淫其終病食居仕氣息流連不獨累及妻兒貽於生育抑且感觸他人遺傳惡疾春氣為發生媒介即潔身自好者亦難保惡感之不我感也故曰萬惡淫為首古人治病未生西法以除惡感豈好利云乎哉倘蒙試診無任歡迎之 上海六馬路朝陽樓斜對面存濟局周文卿醫室謹啓
設局包醫秘製丸散療治毒症必斷其根
至萬祈此注意

鄉村害馬
松江三十九圖姚家村陳智賢鄉人呼之小先生狂噬鄉人血髓同村陳壽堂為子殞頭賣該圖光字圩上田一畝計價九十千作為期儘九十千贖回而陳壽堂已死其父陳秀堂前來智賢…陳壽堂與慶因田跨兩圖村開掘…聚賭鳴鑼…湯家…陳壽南…李元凱白 甲83

立止 白濁丸
凡體弱之人經勞役過度思慮失節或色慾相火妄動柳染梅毒而起致患此症初起點滴遂致旺流若不早治後患無窮三盒二元半六盒五元此丸服下包可立止功效神速如虛早服生精丹晚服白濁丸其驗更速每盒一元
立止 白帶丸
此丸專治婦女赤白帶下日久面黃肌瘦腰酸腿軟四肢無力若不早為醫治後患何堪設想是丸服下功能堅固體立可止帶如月事不調早服調經丸晚服白帶丸無論症之重輕二盒保可斷根永不再發外埠信購郵政每盒一元○發行所小花園對門永壽藥房 09

上洋 新開 介綸綢緞莊廣告
英大馬路晝錦里口 二月初八日先行交易
本莊向設杭城數十餘年今因推廣營分申所有杭紗綢緞以及湖縐盛貨一應俱全名目繁多不及細載其價格外克己放盤一月以廣招徠荷蒙各界諸君惠然戾臨無任歡迎之至 ZA1814

上海 沈泳興性記 軍裝皮件號廣告
本號向在法大馬路中市六十餘年用欵炮鞍行軍鍋灶兵背包子彈盒九龍帶以皮鞋皮箱皮包批發格外克己倘蒙軍商學界賜顧請認明小號招牌因推廣營業起見今特分設英租界棋盤街中交通路通字十四號便是 本號主人謹啓 甲1812
承辦各省軍隊所需品物歷有餘年如官馬鞍兵馬鞍退山用水瓶飯盒以及門莊所售時式中西男女皮鞋特價招徠為記小號Z

推業聲明
鄙人于民國元年在寧波東門內開設聚新軍服公司請張家鈿為經理因歷年生意毛無起色鄙人不願勝賬今將生財貨物以及人欠欠人各欵一切往來賬目還中推盤與張家鈿讓渡…以後聚新盈虧無涉鄙人…特此聲明

受業聲明
涉倫商記之事與後聚新無涉…聲明

謝惠廷五兒啟
自汝離家七載…

申報第二張

中華民國四年
西曆一千九百十五年
三月廿五號 星期四
舊曆乙卯
二月初十日
共四張

丁福保介紹最新之滋養品

昂佛林丁OVOMALTINE即麥精乳精係瑞士國新出之滋養品用麥精牛乳雞蛋所製內含蛋白質脂肪質燐質鈉質炭水化物等爲人身必需之要素補血補腦非此不可凡病後產後體弱神經衰弱者服之得完全之功效今昂佛林丁OVOMALTINE已爲各國醫界所公認吾國各大藥房均有出售價廉物美一言介紹 甲153

驥雲氏 消痰聖品

烟傷肺病後肺虛 痰迷心竅鼻止失常 久咳失音氣喘多痰 肺萎腥痰咳傷肺液 病根保不復發本藥室實事求是精益求精濟世情般愛人如己區區苦衷伏維公鑒 無銷路包可退還

上海盆湯弄絲業會館後寧波路口五開間門面

驥雲氏總發行所啓

農工商部獎照

驥雲氏痰藥肇宗武庫雲氏始創行世自發行以來遠近各界無不稱頌[illegible]

各種痰飲各種咳嗽大盒洋二元四角小盒洋一元二角每料六大盒洋十三元 297

敬謝上海眼科醫院陳滋先生眼科大家

余于前年秋間忽覺右目觀物不清遍訪名醫服藥無效至去年八月右目忽生白翳回里由友人朱仲濤丁福保二君介紹於前月廿一號進芝罘路陳滋先生眼科醫院據云係白內障非開刀不可余開刀時毫不覺痛住院十七天果然重明以銘五內特登報鳴謝俾世之患同病者有所問津焉 河南府汴洛鐵路機務處繙譯王肅齋謹白 乙A1763

鳴謝崇明第一醫院

小兒漢岑患痔六七年大便閉塞痛不堪言適沈君覺階孔君錫麟立第一醫院于本城乃往診治據云非割不可即住院施行手術切去贅疣一無苦楚靜養旬日出院病癒然若失幾年痼疾除于一旦曷勝感謝該院設備完全招待周摯醫術精良用書此以誌謝忱而告同病 施厚民率子漢岑謹謝 甲782

謹謝上海第一名醫悟微齋

余患瘋氣筋骨酸痛及內兄貝仁甫君癆嗽胃痛之症服藥不效均是誠請法大馬路順康當面對悟微齋神符治愈未至七天醫好二人果見能治百病極其靈驗不用服藥至妥至速可稱爲上海第一名醫也 侯在里 洪禹川謹 甲1781

精神爽快 體氣強壯

登諸報章以表功效用誌謝忱即請 仁安 周鈞 自本埠西門內杜家灣械

五洲大藥房主人大鑒鄙人於今夏曾患心疾氣漲之疾旋於秋間即愈其後愈而復發者再近奉家毋可囑服貴藥房代參膏二瓶服猶未罄身體已復原如前因而敝友李君時患腳酸手顫精神恍惚得悉之下亦購小瓶半打約萊君四日之譜精神爽快體氣強壯回思不知費幾許金服各種良藥屢試屢驗亦可徵良工心苦貴藥房仁心濟世此妙手獲此神效鄙人受惠在身愧無以報故修數言即請

五洲代參膏 小瓶一元二角每打十二元大瓶二元每打二十元樣瓶五角

上海四馬路棋盤街轉角 五洲大藥房 海內外各埠各省均有分號及寄售處 5?7

朝鮮總督府官參專賣局監製 高麗參

人參精 人參丸 註冊商標

精 質 錠 丸 飴 糖

服參製品一小匙能抵數支參之功用

參品之孰優說明

原枝高麗參別直參等由山中採出後非經蒸製不能發行此陳腐之法雖行其實參之有效精液已早散入湯鍋之中服者僅得烈性渣滓之餘味服後每現一熱參尤足証其引火歸原之原質散去大半安能爲之完全滋補品耶況別直參之上種朝鮮總督府官參專賣局及昔時朝鮮政府時代均無此等名目足見商業知其之創造此名並非朝鮮有此別爲種植之參力難與古今參精參粹以質製參之開城老山參比美開者更能知其原枝參與原質精品比自離也與共參質參之[illegible]錠參丸參飴參糖等品純用朝鮮總督府官參專賣局開一城老山參之精粹以製成服一次能抵數枝參之功用者確經醫藥專家考驗第一即在三參之原質分毫不散第二即在提煉精華去渣存液第三即在專用官參上老山參三者之精良即服者希望有力無假之目的已達願購者速爲試服俾知言之不虛補原質携帶極爲便利送禮存儲尤爲實貴誠空前絕後之眞實品古今未有之滋服用出現也

高麗參精係用開城官參最佳之老根遊製新法虔製成精並無分毫他種雜質和入故其效力優越於紅參精別直參等上均經試驗臨床實驗確證明其服用之法臨時只須沸冲服每日服三次每次一小匙參精之稀液其功用與參精相同每日服三次每次一錠每錠以溫水或牛乳及清茶香服精製成錠其無他質混入亦不相失其原質分毫服法每日三次每次五粒以溫水或茶或牛乳吞服參丸係用參精和成丸並無他質之成分每入服法每日三次每次一粒甜質之時以製坊間所售者絕不相類效力甚大而於痰咳病腸胃病神經衰弱等症尤爲適用參其美無比可作滋養常食品參糖以高麗參之細根製成糖果尤爲小兒常服尤能肥健異常並不傷害衛生其味和甘入口香甜其價極廉其數極多誠老幼咸宜常食品

功效：老衰骨硬 陽萎精力減退 胃腸肺病 精神衰敗 僂麻斯質 生殖器病 氣血不和 頭暈目眩 氣虛身弱 婦女弱疾

定價

參精	一錢一元二角 五錢五元八角	
參質	十瓦一元八角 念瓦三元二角	
參飴	每錠八角	
參錠	五分一元五角 中瓶一元五角 大瓶二元七角 小瓶一元	
參丸	大瓶一元八角 小瓶一元	
參糖	中瓶一元 大瓶一元二角 小瓶六角五	

總發行 朝鮮京城 宜壽堂
總經理 上海棋盤街泗涇路 大秦商會高麗參品部
分售處 上海各大藥房各埠大藥房各大參號藥材號

壯陽益精 種子大力丸

此丸重用參茸海狗鹿鞭製成專治男子陽萎不舉精冷無子女人血虧不孕服之天陽强壯延年益壽一料見效每盒洋一元 上海棋盤街東首 濟世堂啓 1404

收買各種股票 大利公司

本公司專收各省公債期票及各路股票有限公司浙路股票招商局股票交通銀行股票中國銀行股票大清銀行股票漢冶萍股票等 通商銀行股票 中華書局股票 地址上海英大馬路北首 [illegible]

立止白濁丸

每瓶三角每服一半效 料不同 加倍 上海四馬路畫錦里首太和堂 保北路二橋 啓 12

收買股票

各種股票有招商局股票鐵路股票中國銀行股票交通銀行股票 [illegible] 公益里 啓

欲謀黃包車營業者鑒

敝號專造黃包車[illegible]近年以來經營推廣[illegible]本號房有新造黃包車放租或現款出售價目克己如有專辦長洪路南州坟山對面英法捕房捐照包用者可隨時到敝號接洽

西泠印社

西泠印社景宋本藏書
西泠印社仿宋聚珍版
西泠印社古今楹聯彙刻
西泠印社印譜
西泠印社傳奇
西泠印社預約
西泠印社收買舊書

本社在西湖孤山之麓建築藏書樓一所搜訪各種精本書籍如有家藏大批舊書欲割愛者向上海老閘橋北東歸仁里本社接洽辦理 Z813

總發行所 西泠印社 上海老閘橋北東歸仁里五弄

京都天寶齋 參鹿茸海狗腎扶陽種子衍慶丸

天下馳名●種子仙丹●靈驗無敵●鋪設上海二馬路中市西鼎新里內交易●若服他家藥不靈請來一試虛言欺人罪我惟天

本齋經驗秘製良方製成此丸專治男子陽萎精冷女子血虧不孕服之陽強精固功效甚速每料洋十二元半料洋六元 一切

情冷如冰或未交先洩或洩而不射或年輕損傷腎虧精弱早衰白髮老翁久服陽足宛如幼年藍田種玉左券可操扶陽種子功效甚速此乃本齋獨得秘方非他家大言欺人毫無實濟者可比

癆病不死樓會

僕不幸而癆傷骨瘦血枯上床已久醫藥罔效幾乎去世蒙舍親朱君葆三由上海法馬路八仙橋首安里寶球交通社購來眞正對口菌服後汗如潮流胸腹動腸轉而大小便俱利次日下床漸見起色從此立起沉疴恢復元神今赴申江專拜朱君救命之恩並謝寶球交通社對口菌之濟世特登報告世之同病者 湖州蔡文彬戴威 乙1734

毛志祥牙科醫生

本醫生專治齒患如拔牙毫不覺痛立止牙痛永不復發及一切牙症奏效神速鑲牙補牙等術無論滿口零粒皆令裝者不覺爲假與生成無異請牙患者一試方知言之不謬也 寓英大馬路巡捕房隔壁華商總會樓上 乙1681

擒拿王滙川像 賞洋四百元

今有鎮江丹徒王泰記號主王滙川伊弟王杰即王去臘到期無著即將貨款計洋一萬五千五百元莊票回來騙去 王滙川不料健川知風扭送公堂押追已派偵探往鎮江鼎搭捉拿王滙川拘著者賞洋四百元本棧儲洋王待賞倘在各埠報如能將先送地方警署再電知本棧派人拘解上海法公堂歸案者賞洋決不食言仰 警署商界諸君台鑒 民國乙卯年正月十八日上海法界蔡仁誠士棧具 甲1774

浙江銀行股東鑒

本行原定陰歷二月十二日在杭州總行開股東會茲因數股東是日別有要事不克到會現改於陰歷二月十六日在杭州總行開會屆時務請 惠臨除函告外特此聲明 Z

鎮海清水浦汪氏修輯宗譜廣告

吾族明季萬奇祖自皖省移居清水浦迄今數百年子姓蕃衍不下數百戶苟無宗譜散居愈久則愈難追查嗣孫顯述弟二人有感於此出資請修凡我族人分居他處將歷代宗譜詳疏函告以便采纂漢口寄一碼頭日清公司汪炳生君上海寄四馬路望平街新者亦可以民國四年正月起六月終截止謹啓 族長 連謨白 甲727

大阪行汪忠狀君寄寧波寄鎮海西門奧華鐵樓汪翔聲君如直寄清水浦交養蒙學堂內汪氏修譜辦事處

治咳嗽真正功力無匹

生從來服藥無數從無如此之神速者乃查閱林西則固云一經下喉喘咳頓止胸次豁然斯知經驗之言不余欺也連日續服幾將及旬而諸恙霍然健如平昔所謂豫章蘇良士拜手

敬啓者僕自去秋患咳嗽重症醫治經年稍見平然自是留得咳嗽之根每逢冬春之交其發尤甚雖加意護持終無一獲兌方藥僕平日如水投石無微效去冬由報見興化林君謝函則病與保肺猝皆如得力于彭壽堂之功力無匹彼以年屆花甲佈相彷彿而獨得于彭壽堂之半夏露以爲功力無匹彼以年屆花甲恪元氣積虧之體且喘咳交作冷汗涔涔氣微欲脫危險之狀令人生而實得彭壽堂之半夏露以爲林君之感佩不置林君謝而後來之急欲試驗者也因卽備款與抗衡依法照服並手執林君函以爲比試驗者也因卽備款郵購一藥到立見效驗卽無逆不佈反 上海河南路七號彭壽堂照錄 Z827

遺精萎弱同病注意 秘精回陽 果有靈葯

思遺之精萎弱之症能秘精回陽而得此功此德豈可泯滅不得不謄頌上海四馬路中光華堂之保精丸確有奇驗也價且便宜每瓶可服六七天售洋不過一元連服半打可獲大功勸世人有同病者亟速試服也可

五載病魔一旦藥物有緣病去霍然所服之樂之陽萎無期開也今人物遇之多冬終將不強情慾得登申報新二年百精枯有竊爲我之藥鰥則之一人亦遍勞之病強多特由早婚之害使者濫天有遺精腰弱之症功之背無斷經一人亦稱遍勞之病強多特由早婚之害使青年患者不知凡遺之弱之疾狀之用振夢久之遺病強多雜出世坐見是功之故害天所知所患之病 [illegible] 四明葉仲玉謹啓 甲678

龍璋此種快事 諒同遺精

樂趣無限幸福

漢口葉開泰藥號遷移廣告

本店自光復後因馬路線尙未勘定故暫造臨時房屋諸君惠顧之雅意現已三年牆壁朽壞且値炎暑酷熱難當擬另行改造房屋茲擇于陽曆七月念八號即陰曆六月初六日暫遷于大夾街陶家港口照常交易各界諸公光顧未能周知特此佈告 529

注意 電氣馬達最省費 ②

無論何項工業需用運動機以拖動機器者常推用本處電氣馬達爲最完美最便利及最省費之運動機凡各廠家欲用電氣運動機者至英大馬路四百七十二號及百老滙路一千二百九十七號本處樣子房接洽可也本處極願面授一切機宜請即用本報「印」字機德律風二千六百四十號八百十號 寓滬西人工部公局電氣處啟

※要聞二※

◉日使醫藥中之中日交涉譚

▲非正式會議 中日交涉本定前日開正式會議、嗣因日置益氏頭部有傷、致未開議、昨日小幡參贊往外交部訪曹潤田次長、晤談數分鐘、遂以日公使之命代表與議、其時會議情形、日本方面雖由小幡代表、然日公使既未列席、終不為正式會議、特開預備會、由兩方面提出意見、先行討論、俟將來日公使出席、再行決定、並將關於會議之程序問題、詳為規定、每次會議之紀事錄、於散會之時由雙方當局簽字、不能於決定之問題再行提出討論、又聞陸總長偕曹次長施秘書、於昨日應日使館參贊小幡氏之請、至日本使館、一方面慰問日使、一方面與小幡氏作非正式之談判、所議各事、大約為南滿未曾解決之附帶條件、而無緊要關繫者、正式會議、定於二十三日、屆時日置公使當能列席

▲日公使傷情 日置公使頭部之傷處甚輕、故敷藥後不難即愈、惟腿部腕部傷勢較重、行動時微覺痛苦、據醫生言、明後當能勉強起牀、現在一切職務、將由一等參贊小幡氏暫代、凡遇緊要事情、仍請示於日置公使、又聞日使因乘馬受傷後、恐交涉停頓、特電該國政府請示辦法、並保小幡氏自代、此時尚未接有訓令、以故仍未進行、又一消息謂日本近來於對華政策上、忽改變其論調、專注意於第三國、蓋第三國此次對於日本要求條件、以其違背公法、頗抱不平、故日本論調為之一變、即外交團對於此事亦極注意

▲總統府會議 日人組織之順天時報云、日昨據個中確息、謂中日交涉問題、黎參謀總長、段陸軍總長、及其外各將軍、於前日（十九號）在總統府開會籌議、對待日本之方針、探悉內容、各將軍態度異常強硬、皆謂養兵百年、用之一日、吾國改編新軍以來、訓練頗見收效、所有各軍精強可用、決不在日本之下、吾國有恃無恐、日本所要求、一律拒絕、斷不可承認、如邦交決裂、即背城一戰、亦所不避等語、按此消息京中他報多未載、日人報何以能獨知之也

◉中日交涉之粵中觀

自中日交涉起後、粵人愛國之信函、或倡國貨、或捐經費、或陳抵制之法、或申請願之意、連篇累牘、發表於報紙、今仍日有所見、可以測粵民之情形矣、茲據粵報載稱、某國商人、迺因粵中社會紛紛改用土貨、因此大受損失、現由沙面某洋行集合省河各商、聯請該國領事照會李使出示禁止、昨已假座河南某旅館籌議進行、日內當可發表云云、又載粵當道昨准日本總領事函開、略以近閱省城各報、對於中日交涉一案、多有肆意登載不實不盡之語、亦有一種激烈論說、以希冀挑起國民敵愾心、而釀成反對日本之風潮、本總領事得視此等報章、不禁為兩國國交深為抱憾、據本總領事所知悉者、刻下此事業由貴國外交部與敝國駐京公使彼此和衷商辦、不日即可和平解決、可無疑義、且此事原屬中央政府之交涉問題、倘於地方一面妄加評議、一則有妨和平之解決、一則貽累兩國之親交、究其極則適有一舉兩失之慮、本總領事為大局計、復懇於兩國親交不可須臾離之關係、請為飭各報、嗣後登載事實、務以和平出之、免挑國民而固親交、不勝翹盼云云

◉粵省軍學界之自覺力

▲提倡軍國民教育 日昨廣東體育會請由教育科長召集學界諸君、在高等師範學校會議私塾體操事宜、到者甚衆、公推吳在民君主席、何劍吾君宣佈議決辦法、凡省城河南學校學塾有缺體操一科者、為之擔任教授、先行徵求義務教員、選擇會操地點、咸以此舉為軍國民教育之基礎、極表同情、即時簽名願盡務義者十餘人、其義務期限、係由本年四月至暑假止、會操地點、亦經認定多處矣

▲注意防務與軍事 七省聯防計畫、前由閩粵桂三省將軍首先贊同、辦法大綱、經由龍陸兩將軍磋議、已有頭緒、嗣以桂省將軍政躬不豫、暫行擱置、近來各省將軍咸深以南疆各省非合體設備、不足圖存、因特重提前議、由龍將軍通電各省、請各派專員到粵會議、速籌進行方法、又聞桂省陸將軍前因政躬欠和、日行公事暫委鎮守使林紹斐代理、頃聞自入春以後、病已大痊、各軍統領蹉府問候、亦能親自接見、龍將軍日前派王委員赴桂、亦曾謁見二次、陸將軍對於中日事件及粵省防務詢問甚詳、愛國熱誠、溢於言表

粵省陸軍第一師、自歸併改編後、工步砲輜各營兵額、業已填補充足、其中衛生電信彈藥及接應警備護運游擊各隊、亦經次第支配完成、現龍師長以該軍係曾受教育之師、對於各種戰術、向稱嫻熟、現當國家多難之際、亟應勤加演習、昨特通飭各營、逢星期二三五日、將野外對抗及機動斥堠各種戰術實行演習、仍將操演成績、每一星期由各該營長詳報一次、以憑察核

龍將軍昨將滇桂新軍編作工程隊、其工程分為三隊、一隊在五層樓後便建築砲台、一隊在小北門外平治道路、一隊在大北門外斬伐城垣草木、各軍人頗為忙碌、昨午龍將軍又親到城垣巡閱、以覘各軍人勤惰、計由觀音山直至小北門城樓後、又折往大北門、巡至城西方便醫院附近、查察地方形勢、約歷一點餘鐘、始返行署、後着工程隊將大北門附近之竹樹伐去、因此樹與城齊、防有奸人攀登雉堞也、現又派員將附郭田畝之業主姓名調查（指貼近城牆之田畝而言）將來必有種種布置云

◉保定軍界致祭關岳紀

本月十八日駐保第八師李師長發起、聯合保定軍界各機關致祭關岳、二廟祭壇設在軍官學校西偏大操場演武廳、廳門外搭彩花牌樓一座、廳門內設關壯繆岳忠武神牌、陳設祭品、午前八時、第八師師長率全師官佐目兵、整裝集廳前、次駐保淮軍、整隊至居於第八師之右、又次執法處處長率全處官佐目兵、至與淮軍為同列、又次軍官學校校長率全校員生、至居於第八師之左、又次馬二團、混成團、巡防營、衛戍營、北洋軍械局、陸軍部軍械局、獸醫學校、相繼至、分立於原定之地點、九時奏樂致祭、官長教員行撤刀禮、目兵等行舉槍禮、禮畢、由軍官學校曲校長同豐宣講關岳二公歷史、各官長目兵皆肅靜無譁、十一時宣講畢、撤祭散隊、各以軍樂引隊而歸、計是日到者約二萬餘人、皆儀容肅穆、紀律嚴整、及宣講關岳二公立功報國情形、又無不精神喚發、氣象軒昂、有追隨古人之概、而天氣清朗、風日綺麗、亦頗足助與祭者之餘興

◉政局再行變動之擬議

直隸巡按使朱家寶請假回籍葬親、政府擬令河南巡按使田文烈前往直隸署理、各節昨又聞前議變動、朱家寶此次請假到籍後、即行上疏乞休、田文烈巡按河南辦理得力、未便驟議更調、遂改擬以內務總長朱啟鈐巡按直隸、朱啟鈐既擬為直隸巡按使、而內務總長一席、極關重要、乃議以畀李經羲、而李力辭不就、又擬以錢能訓、而錢為政事堂右丞、亦不可須臾離、於是又擬以章宗祥調內務、所遺司法總長一缺、以董康升補、所遺大理院長一席、擬以林棨升任、或云姚某、又一消息、平政院長一席擬以周樹模、京兆尹沈金鑑亦有外簡巡按使之說、將來所遺平政院長一席、孫毓筠施愚皆有希望、京兆尹一席、周登皞極為可靠、以上各節均係前二日政府之所議、究竟有無變更、尚難確定

◉徐功懋宣布死刑

北京軍政執法處宣告云、民國四年三月十日、據本處偵探捕獲在京潛伏聯絡軍警謀害要人意圖內亂之匪首徐龕、即徐功懋、又名余平耀一名、同搜出親筆謀逆證書、解經本處訊據供認前情不諱、該匪黨徐龕潛謀圖亂、有同盟書並親筆逆書供證確鑿、法難曲貸、除將其聯絡同謀各犯仍飭偵探密捕外、應即按照新刑律內亂首魁罪、將徐龕處以死刑、即日押赴刑場鎗斃、以清亂源而保公安、特此宣告、其各周知

◉國民會議之選舉期

政府將召集國民會議、所有種種手續、如關於議員選舉問題、聞政府之方針、為經費及時日之經濟、又剔除種種弊害起見、擬與立法院議員選舉之時期同時選舉、以便開議之進行、而立法院議員之選舉、約於五六月間舉行、則國民會議議員亦必於是月中選出、該會議之成立、除有特別事情發生外、務必於本年九月立法院開幕以前實行、至於憲法起草問題、聞政府之意、以為制定憲法、為民國當務之急、不可不早日起草、提交國民會議、俾成立萬古不易之法典、故公府現在關於該起草問題、屢經研究、漸有頭緒、不日將由政府命參政院選出起草委員、本此方針從事起草、其選出委員之期、雖決未定、大約當於四五月間、起草之期約二個月或三個月、則憲法草案通過於委員大會、必在七八月間、至國民會議之決定此憲法案、惟有可決或否決之權、而無修正之權、民國之新憲法、於九月以前當確可公布云

◉賠償餘款之處置

革命損害賠償資金之存在五國資本團者、原有二百萬磅、其中實際賠償額不過七十萬磅、其餘一百三十萬磅、應歸政府可以提用之處、然公使團之意向、擬將此剩款充償還短期外債、而政府初時與公使團往還交涉、止承認償還幾分、公使團開會議決、議承認政府之提議、其償還額定為若干之處、移由五國團與財政部之協議、五國團因於十六日與財政部委員協議、以財政部員提議之償還額、與五國團所持之數、不盡同意、故未決定、旋由五國團向財政部委員求具體償還、財政部員亦已認可而散、故其剩款授受、及償還短期外債額數等、尚須兩方交涉也

◉整理賦稅所裁併問題

財政部整理賦稅所、向由趙椿年氏主持其事、開辦以來、調查各省財政、編成整理方案等、趙氏以部告業經完竣、近特呈請歸併、而周總長以正當釐定稅法之際、討論機關不可驟廢、未允其請、茲所呈請書內敘整理財政情形、頗足資留心財政者之研求、茲錄如下、本所自去夏奉大總統批令歸併一所之後、即將整理賦稅之事、由各議員分事分省討論、以關於一事之興革者、為普通辦法、關於一省之情形者、為特別辦法、分別擬具條文、猶恐閉門造車、不能出而合轍、復派各議員先赴江蘇浙江廣東湖北江西安徽山東七省、將所擬辦法與各省巡按使財政廳協商、業將議復情形、於三年十二月彙列清摺、呈奉大總統批交主計局在案、所擬派員出外、既需經費、又需時日、而其結果仍由各省自行酌辦、不如由部擬出辦法、遞行各省核復、較為便捷、復商之各議員分擔起草、以前清統計表及財政說明書為根據、以各省去年派員來京會議之計畫、最近巡按使財政廳所陳為參考、擬具報告、現在二十二省均已編齊、呈請察核、其中省分之豐嗇不同、報告之詳略因之亦異、本所又無現行案據應辦、再飭賦稅司詳加審核、以便通行、至本所之設、雖云討論機關、與執行有別、然揆其名義、亦惟空議、與其多此一舉、貽局外以位置閒員虛糜經費之譏、何如歸併所司、使行政有統系、分明事權、畫一之效、是以椿年去冬曾數次瀝陳於前總長、未承見允、亦以報告未就、無以為結束之地、今歲奉裁員之命、復裁撤、亦已陳明前總長、茲幸各議員盡三月十五日以前、將報告已如期辦竣、即請將本所即行裁撤、其有未盡事宜、應歸併賦稅司辦理、至本所各議員、皆前總長所選派、多富於學識經驗之員、仍請總長量材錄用、以收器使之效云云、當奉周總長批云、正當改革釐定稅法之際、討論機關亦不可少、仍由該所將整理賦稅報告書再加詳審、修正完善、俟分寄各省財政廳暫復原時再行裁撤、該所歸併賦稅司可也

◉平涼兵變續誌

甘肅平涼兵變詳情、已紀前報、茲據湖北軍界某君近得該處三月初六日郵寄要信、云上月二十二日步衛隊第一隊謀叛、事起倉卒、其時因駐平涼各營皆未發有子彈、不能進剿、叛兵打傷夏副官雲章後、如佔據軍械庫約兩點鐘之久、並招集流氓、希圖大舉、始初尚無劫搶商舖之意、後因流氓聚衆、一唱百和、其勢不可收拾、該處自前清時代回匪變亂、經董福祥剿滅後、土著幾盡、現有之民皆他省移此、歷來會匪充斥、謠諑紛紜、當變亂時、各街道同時搶劫、兵匪莫辨、事平由地方軍政紳商協同搜查、聞查出有贓之人數百名、悉由隴東鎮守使吳仲瑛送交商會分給失主、以少報多、希圖多領、官錢局郵政局皆被搶、電報局之發電機、亦被亂民打毀、此次之變、凡在鎮守使署供職各員、損失一空、東門一帶商舖被叛兵土匪劫搶者五十餘家、並焚燒商舖五家、副官夏雲章雖受重傷、不致有性命之虞、該隊隊長朱焱林、已於本月四日鎗斃矣

◉皖省倡設道教育會

皖屬各縣學務代表前赴省垣、恢復省教育會、選舉正副會長及評議員等情、已紀前報、茲有會員唐俊王迪成等提議設立道教育會一案、排列十五日議事日程、當由建議人說明理由、全場一致通過、不日詳請韓巡按使飭各道尹執行、並交各省教育會聯合會公同取決、否請教育部將道教育會加入教育會規程內云云、茲將當日議案錄下、逵為目的、俊等前奉巡按使電召來省組織省教育會、業已正式成立、各縣教育會現已規復、雖教育事件不患無研究建議機關、而皖省襟江帶淮、交通阻滯、猶難互通聲氣、以策進行、查教育部教育會規程第一章第二條、教育會共分三種、各會互相聯絡、惟道教育會未列入、蓋頒布此令之日、道區尚未劃分也、茲道制復興、並設道視學、視察學務、似宜增設道教育會、與省教育會縣教育會互相聯絡、以期教育發達、吾皖當學務破壞之餘、尤須合群策群力、共謀振興、此項機關、似不可少、是否有當、敬祈公決

◉沔陽匪亂之餘談

湖北沔陽亂匪羅石相等八人、在省正法、已紀本報、茲覓得軍法處詳定是案之段將軍批飭錄下、據詳暨供冊判決書均悉、該匪黨羅石相在上海受革命黨籌備處趙鵬飛等委任為湖北偽招討使、歸至鄉里、組織謀亂機關、該犯李慶臣王殿香張倘傑劉建業李勳臣羅青山潘金山各受重要偽職、竟敢於本月六日先後搶劫張家灣通海口砲船鎗枝、進攻沔陽縣署、劫獄掠款、傷害警備隊暨砲船兵士、猖獗已極、所供匪黨計畫、歷歷如繪、實屬罪不容誅、應即准如所擬、將羅石相等八犯按照刑律內亂罪專條、暨懲治盜匪法、一併處以死刑、用昭炯戒、又聞羅石相張倘傑劉建業等、均係前第八師軍人、隸李某部下、此次受趙鵬飛之指使、設立機關以搶劫發財為目的、故在沔境糾黨三百餘人、自稱為招討使、一般盲從之徒、不知招討使是何官職、咸從而和之、距罪等得贓即遁、乃抵漢即被逮、若張劉授偽參謀偽書記、在不知者咸疑張等為文人學子、乃考其本來面目、在前不過充當一傳達而已、至潘金山李慶臣羅青山等、皆麥旺嘴等處之積慣搶匪、均經羅一一授以偽職、此次主使之趙鵬飛、係前國民黨鄂支部幹事、曾充省議會議員、二年夏間與鍾仲衡溫楚珩楊玉鵬彭養先等各任聯絡之職、失敗逃遁海外、雖經副總統懸賞通緝、未獲、上年重復返申、今乃出此糜亂桑梓搶署劫獄之巨案、現鄂將軍已電請蘇省軍巡二署、密飭上海各機關加意偵緝矣

◉鄂民反對湘人開墾風潮

湖北公安松滋石首等縣、界連湘屬、地土膏腴、淤荒甚多、近來湖南澧州無職業之民前來築堤開墾者、絡繹於途、而不法之徒、又乘機溷跡其間、冒開墾之名、行騷擾之舉、搶劫燒殺、結黨橫行、魚目混珠、良莠莫辨、於是公松石各邑人民、遂盡目開墾湘人為匪徒、稟請地方官設法對待、該縣知事等則抱敷衍主義、鮮肯認真辦理、一搶案之出、非松滋推公安、即公安推石首、縱時有冒開墾之湘匪發現、兩邑均以不了了之、鄂人受創日深、只得聚集群力、自為抵抗、因釀成反對湘人在鄂開墾之風潮、該湘人等亦厚集武力、預備械鬪、勢甚洶洶、居民多畏懼遷徙、公石枝各邑正紳無術調解、昨特來省以開墾湘人滋生事端、搶劫燒殺、結黨盤踞等詞、控告于巡按使署、段巡按以湘鄂居鄰、無畛域可分、築堤墾荒、又屬正當辦法、該土著等對於外來客籍、務各耕墾相安、不得稍存意見、惟僑居日衆、良莠自必難齊、保無宵小混跡及土匪勾結等弊、亦應預為提防、特飭該縣知事等迅即查明實在情形、另擬辦法詳報、以靖地方

※地方通信※

蘇州

▲道尹保送縣佐人員之榜示 蘇常道尹出示云、案准陸軍第二師師長朱、並據吳縣無錫崑山吳江常熟宜興如皋泰興等縣知事、先後保送堪勝縣佐人員、取具履歷及公文憑證等件、請予核轉前來、當經本道尹彙案詳請在案、現奉蘇巡按使批開、以本省額缺未經核定、需用員數無從預計、所請應從緩議、並發還附件等因、到道奉此、除將各該員公文憑證分別咨行原保各衙門發還給領外、本道尹以此項公文書關係證明資格要件、深恐該員未盡周知、為此開單榜示、仰各該員趕緊分投原保各署聽候發還、以免貽誤、而昭鄭重、特此布告、計開、陳良瀞一員、第二師朱師長保送、陶文嘉陳訓燊馮和根許文青吳可蕭楊樹森吳運熙劉宗灝湯敏懋馮步衢劉湘朱景霞何震鏊趙振翀汪鳴銓畢震宋銘彝楊學鏊韓國楨十九員、吳縣知事保送、周圖鈞戴文銓鄭芝壽成鄴潤四員、吳江縣知事保送、計德柔梁伯怡沈錫年三員、宜興縣知事保送、張延煥金燦吳蕃泰鄭亚林黃宗彝蔣雲階龔鑅崔國棟王兆章九員、無錫縣知事保送、孫濟川王廷沐譚士元蔣灝汪乾歸仁俞尉凌煇王廷烈于如鴻十員、常熟縣知事保送、蕭然孫陳瑞章何翀惲三員、崑山縣知事保送、馬日翔王禮彭寅石瑞甫四員、如皋縣知事保送

一天好一天

法界押當公鑒
存法公堂……以便稽查以後設押當……事件……均歸本公所代表……實對經法領事催促特此登報通告如未報名者請即來公所補報切勿……貴領事保護之美意此佈
上海公益里押當公所事務處啓

痰嗽藥 除根 特效

南滿洲鐵道會社
上海支局 上海九江路一號

揚州

●時敘一員秦興縣知事保送●

▲知事維持民食　周知事現因揚城米價日漸飛漲顯有人囤積居奇所致殊與小民生計有礙昨特出示廣爲勸告積有米糧之戶立予售賣以平米價並儆戒各米行此後米價每石不得漲過八元以便貧民但不知各商人能遵示平價出售否也

▲道視學蒞揚　淮揚道尹左扶周日昨飭視學員龔福申等蒞揚調查學務以資整頓茲悉龔君業已到揚所有各學校均預備一切以便考察矣

▲禀請禁演戲劇　南鄉再興洲之沙頭鎭爲長江船隻入口要道現有無賴之徒藉酬神爲題斂錢招班演戲該鎭董紳等恐一經演唱匪徒溷跡爲害特聯名禀請縣知事出示嚴禁

鎭江

▲五縣沙洲復起交涉　鎭屬揚中縣地方即前之太平洲自改縣時曾以丹徒丹陽江都泰興武進五縣邊境之沙洲與揚中縣界毗連者酌行撥歸該縣管轄所有沙洲之錢糧一併移交該縣徵收至各沙洲上之公產係爲各縣善堂公益機關出資享有之公產除完納揚中縣錢糧外應仍照舊管業而該縣田某於民國初時曾一再票爭各縣機關原有之公產公益公產理欠充分未能遂意現聞田某又糾集多人以地方公產無多復行禀請道尹擬將各縣公益機關所有公產隨地隨糧全行撥歸該縣舉辦地方公益聞道尹已派員召集五縣代表迅籌該縣妥議辦法以憑禀復核奪聞丹徒縣章知事昨已派代表前往會商矣

▲前知事從寬免議　前丹徒縣知事張鳳瑞查獲黃榮臣偷種罌粟一案詳報齊巡按使批詞該犯黃榮臣膽敢於該印委查勘以後偷種罌粟殊屬藐玩應即訊明從嚴治罪以示儆戒地主張得明是否知情亦應傳案訊明核辦該知事疎忽亦難辭咎姑念此次係由該知事自行查出從寬免議

南京

▲電飭速平米價　現值青黃不接各縣米價飛漲齊巡按使出巡查悉民間疾苦聞昨由行次來電諭行金陵王道尹從速通飭各屬出示平價以免日漸昂貴而保饑荒王道尹奉電刻已遵照辦理矣

▲預備加抽茶捐　警察王廳長因警費不足特派多員調查城廂內外大小茶館以加抽茶捐以補助警費凡大小各茶館以加收捐項太重連日相約聚議罷市要挾仍照從前辦法捐故日來因捐被拘罰辦者頗不乏人聞警廳並擬將酒館旅館花船等處大凡賣茶者均須照章一律繳捐現在調查尙未竣事

杭州

▲商會代表赴滬與會　杭總商會以上海全國商會聯合會總事務所函訂陽曆三月二十五日特開臨時會議研究所有原定商會法及施行細則中之窒礙難行各條以便請求修正該會昨會逐條研究本其意見繕有說帖若干條茲特具函並派代表顧松慶王錫榮二人與議已於二十四日附快車首塗赴滬矣

▲望江門倒糞之小風潮　自前年省城肥料公司成立後金汁行起風潮曾經官廳劃分三部一爲肥料公司一爲舊金汁行一爲鄉民農戶發給執照各有遵守在案本月二十一日望江門鄉農進城倒糞忽有行主趙五九出而干預致起衝突幸爲崗警帶署將趙五九申斥了案不謂趙又於今日早晨（二十二）邀同斷河頭一般流氓痞棍乘鄉農俞六斤之子俞德富入城迎頭痛毆又嚇令其妻率領潑悍婦女十餘人沿路助威不准再挑出城一時人聲鼎沸兩旁店戶恐釀鉅禍擬即罷市幸警署已派隊到此當將趙五九之妻及其夥等一併押送警廳始各安息無事

蕪湖

▲蕪湖江干紀要　安徽省教育會會長江謙迭經韓巡按使電催於前日乘江孚過蕪赴省就職　北京新華銀行副經理日前因擴充儲蓄票銷路事來蕪小住兩日即赴省垣聞倪將軍認銷五萬元以示提倡　新任潮州關監督兼汕頭交涉員邵禰瀛於二十二日過蕪赴潮履新　皖財政廳長龔心湛於二十二日乘江裕過蕪往寧搭津浦車晉京入覲　倪將軍於二十三日乘利濟艦過蕪赴蚌埠督辦皖北工振事

安慶

▲徐廳長瀛眷來皖　安徽政務廳長徐壽茲前因旅居公署諸多不適即欲接眷來皖當向韓巡按請假兩星期邇返江蘇珂里刻聞徐君昨已將其瀛眷遷移來皖矣

▲教育會長治會　安省教育會日前各縣代表選舉江謙君爲正會長後由該會及行政兩方面紛電勸駕江君始惠然肯來業於昨日到會該會即出發傳單召集各會員於今日下午一句鐘開歡迎大會並研究一切進行事宜

湖北

▲官錢局大焚紙幣　鄂省光復後官錢局發行之庫平銀十兩及銀元十元五元一元暨錢十千五千一千二百文等項紙幣市面行使諸多障礙惟一千文之錢票尙稱信用然破票毛票仍難通行上年高松如督辦該局爲便利商民起見除將銀元票以錢票交換收回截角先行銷燬二百餘萬外其市面不適用各票及毛破不便交易者亦逐漸收回隨時緊眼作廢現已收集一千餘萬特詳由財政部批飭會同財政廳就近焚燬定於本月二十二日在諶家磯財政部造紙廠實行化銷屆時請軍巡二署漢口中國交通二銀行武漢兩總商會共同派員監查以示愼重茲將所焚各紙幣種類列下（一）十兩銀票七十三萬九千四百四十兩（二）十元銀元票三十九萬六千元（三）五元銀元票五十三萬元（四）一元大號銀元票九十三萬二千二百元（五）一元小號銀元票二百七十八萬零一百元（六）十串錢票七十七萬串（七）五串錢票一百零五萬串（八）一串大號制錢票一百六十二萬二千五百五十八串（九）一串小號制錢票二百二十四萬一千一百串（十）二百文錢票七萬五千零二十三串四百文

▲漢商會籲議加稅事　湖北貨物過境銷場稅原係值百抽二近因財政困難財政廳改定章程將銷場稅劃出另徵落地銷場轉運銷場各五釐惟漢口各幇商民對於此項加稅問題極力反對前已由漢口總商會開會調停擬將兩銷場稅併入過境稅一次抽收共爲值百抽三商界未承認大多數只允共抽二分五釐茲商會又於二十日開全體大會集合各幇再行研究以便取決後詳請財政廳變通辦理

※雜評二※

●必要時機說（猷）

今人倡國家遇必要時機得依己意自由行動論識者已斷斷辯之吾謂所謂時機者亦問其果眞必要否耳苟遇至危險之時迫不得已而以己意行動者猶可說也若其時機僅爲擴張權利之時機或爲小有齟齬之時機則不得謂之必要而亦云必要必要者飾詞也雖然強國有武力在隨時隨事皆其時機皆可以己意行動之時機也又何必問其必要與否哉若在弱國而遇必要時機則束手而已

治氣急病天下無雙

崔氏嫩香廬總發行所在上海盆湯弄絲業會館後寗波路口●分設杭州陳列所●南京花牌樓●天津北門內忠成機內●無錫北門外江陰巷內

崔氏嫩香廬藥室驤雲先生有道逕啓者僕自幼善病由壯及老恒在疾病中討生活誠不愧東亞病夫然凡百疾病莫苦於哮喘氣急前者受風寒必發值勞苦必發今者不風不寒不勞不苦其發尤劇推原其故良由年紀愈老元氣愈濟所致五年前發時僅三五日即愈自前年起竟窮年累月無時間斷此中苦況非身受者不能道隻字也曾經試服各藥初起時惟洋金花略驗後亦毫無功效矣近者支離病榻寢食不安甚至言語不能出口僅能以手示形今春三月間其發愈劇利害竟至五鼓夜無片刻安臥水漿不克下咽但睜目喘吼而巳日望貴廬之藥如望雲霓度日如年終不見到直至第六日午後始得郵局遞來視之如獲珍寶當由侍者平整三錢約費三小時之久乃得勉強下咽是夜稍覺安靜自此連日大便中皆帶腥膩之痰氣息日見順遂飲食日見加增連服兩料居然起而能行半世纏綿不解之疾賴貴主人拔出苦海至今步行里許未嘗氣喘晨起未嘗咳嗽究不知貴藥室所用何藥能救如此九死一生之危疾實屬天下無雙可否宜示一二以慰仰森之忱茲寄上郵票一千分乞將此信代登申新兩報權當喞環結草之酬倘或數年假我定來嚌稱杏之園如其後會無緣當永貯投針之艾書不盡言言不達意草此數行藉請德安萬福杭州撫署東蓮花巷陳雲龍拜誌●附價每瓶洋一元每料六瓶洋五元

237

交通銀行廣告

總行　北京

分行　東三省（營口　鐵嶺　奉天　哈爾濱　長春　吉林）　河南省（開封　彰德　錦縣　孫家台　周家口　新民屯　信陽　洛陽　河　蓋平　新鄉　道口）　直隸省（天津　北京）　江蘇省　山東省（濟南　濟寗　烟台　德州）　山西省（大同　歸化　石家莊　高陽）　浙江省（杭州　寗波）　湖南省（長沙　衡州　湘潭　常德）　湖北省（漢口　沙市　宜昌）　安徽省（蕪湖　蚌埠）　江西省（九江）　海外（香港　新加坡）

張家口　保定　海甸　北通州　唐山　熱河　上海　浦口　揚州　無錫　蘇州　板浦　徐州　勝芳　清江浦　鎭江　順德　擊鎭

本銀行資本庫平足銀一千萬兩開辦多年信用昭著專辦銀行一切交易各項存款無論定期活期一律收備承辦匯兌押匯票押款押匯無不簡捷公道素承各界推許現在籌畫推廣國內外分行爲客商謀種種便利之法以期助一交通事業之進行尙祈惠顧是禱

良濟局○周鳴岐

治小便腫爛白濁橫痃聖手

余酒後誤入花叢忽焉下身染毒初起尿管刺痛白濁淋漓不休患有念餘天誤請無經驗之庸醫投以不相當之藥更劇于前小便管底潰爛其半兩旁突起橫痃便毒腫痛異常日益加重服藥罔效○嗣蒙我友指示二馬路舞台戲園斜對面新旅社間壁良濟局周鳴岐先生壽門掬長請爲包醫○當服先生秘製丹藥內調外敷立刻止痛

包醫限日全愈出立保單踰限不瘳可還原洋每日門診隨到隨診○該本局劑提升藥如用僞藥終身不振患毒同胞幸勿交臂失之○立止白濁丸每盒一元○橫痃魚口立消膏每張一元

1915Z

眞崎洋行

（做麪機器之發明元家）

啟者做掛麪切麪機器乃係本行主人獨出心裁發明之品其靈便巧妙適異於衆凡曾經在敝行購買過者無不交口稱贊但銷路既廣姑美者即多非是機器生意一門如此而別行亦復相同也茲敝行用再廣告遠近諸大君子嗣後如荷蒙惠顧務請認明敝行▼商標應不致受同字假牌之誤幸注意焉再敝行備有價單圖樣得函即奉上海北蘇州路一百三十號即老白渡橋北埦眞崎洋行謹白

時和金銀首飾眼鏡號

裝飾寶貨

本號專辦　鑽石　珍珠　翡翠　精製各式大小洋裝　金銀器皿　一切精巧仿古品　眼鏡鐘錶

1582

謀得利洋行新戲片已到

上海英大馬路東首第三號洋房後進樓上批發

各國風琴洋琴　大小唱戲機器　附送給唱戲片目錄書本不取分文特白

軍營全隊樂器　水師馬步鼓號　京調二簧西皮梆子小曲廣東汕頭等戲片

上等學堂脚踏風琴大減價每只計洋十二元五角

195

非洲樹皮丸

※功效　健腦固精　增補新血　壯力滋陰

治遺精白濁婦女經痛赤帶等症

※發行　上海五洲大藥房　THE INTERNATIONAL DISPENSARY, SHANGHAI

高德洋行

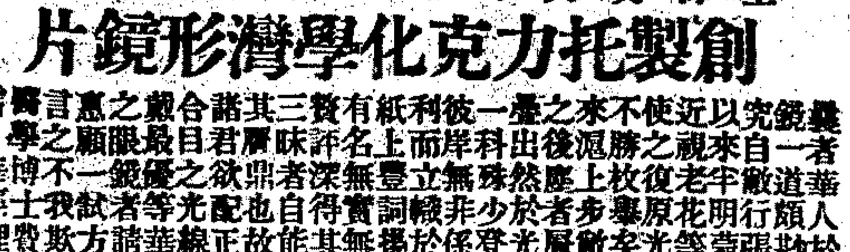

上海英大馬路三十六號便是

創製托力克化學潤形鏡片

190

巡更鐘

本埠棧房絲紗洋布各廠及大戶住宅俱僱用印捕或華人晚上巡更以防盜賊失火等情然巡更之人難免深夜不睡以致常有竊盜失火等情本主人有鑒於此是以特向瑞士國名廠定製巡更鐘此鐘能管巡更之人調夜不眠如巡更之人不眠即能免偷盜走水等情所以此鐘乃棧房絲紗各廠必需之物如購辦一只各該主人經理即可高枕無憂也倘蒙光顧欲知詳細者請至本行可也

英大馬路一號永昌洋行謹啟

汽車出售

茲有法國名廠二十五匹馬力四汽缸雙座汽車一輛機器可坐六人車身堅固如合意者請來本行看取者往龍飛馬路條議價可也　二洋行白茂

1260

拔毒止癢　癩疥瘡藥

此藥無論何種疥瘡小孩濕毒黃水癬瘡到止二天痂頭尾無跡一元大盒半元小盒　上海抛球場北首東杏林廣啓

225

京都天德堂

包醫

○來堂包治○出立保單○過期不愈○即還原洋○醫金藥資○不取分文

○備有男婦○養病房間○代煎湯藥○樂不忌口○不誤公事○隨便往來

本堂每見滬上花柳毒患者甚多有效者少不是混用假藥敷衍塞責就是用江湖一套流口說的天花亂墜地震山搖妄言害人生非淺本堂占一大醫士爲此起見故而特將包治價目列名於左○初起白濁四元○日久血淋精濁十五元○魚口便毒五元……仙厳園東隔壁平望街內便是

1512

蕃盛輪船廣告

本輪向走舟山石浦海門茲准於陰曆二月初七日十四日十八日由上海開往象灣普陀風雨不更

甲762

受頂聲明

本埠美界北河南路仁昌鏞記貨今因股東無意營業現將所有存架貨物及生財等估足價洋一切頂與阜豐當爲業自頂之後盈虧與仁昌無涉當時貨洋兩交各自收清以前仁昌往來帳款一切存欠統歸仁昌鏞記理楚概與阜豐無涉特登申新二報聲明

鐵馬路阜豐啓

甲7772

注意

老旗昌

亨生電燈行　新貨廉價

本行新近到貨各界裝飾價廉宜○租用電綫○開關○燈頭○花綫○珠綫○電鈴○電池○特式燈頭○花罩○定價極廉如蒙惠顧不勝歡迎

1731

日本郵船會社

啓者本公司前丸輪船準於三月二十七日即禮拜六上午開往日本各埠收貨客票如欲裝搭貨物務請早到本社　日本郵船株式會社啓

化州橘紅寄售

余宦游浙省道出申江攜帶有消痰止咳平喘順氣之化州橘紅寄售

488

※商務※

▲匯票　三月二十四日

上海匯至倫敦

銀行電匯	二先令四辨士一二五
銀行即期	二先令四辨士一八七五
銀行四個月期	二先令四辨士三七五
期匯票買進四個月期	二先令五辨士
帶根電匯	二先令五辨士一二五
四月定貨 又六個月期匯票	二先令五辨士三七五

▲以上合上海規銀一兩▼

上海匯至紐約　銀行電匯	五十六元二五
銀行四個月期買進匯票	五十九元一二五
上海匯至法國　銀行電匯	二佛郎九十八分
銀行即期	三佛郎十一分
上海匯至香港　銀行電匯	七十九兩七五
上海匯至印度　銀行電匯	一百七十五個羅比七五
上海匯至日本　銀行電匯	八十六元五

▲以上合上海規銀一百兩▼

●上海中國銀行匯兌行市　民國四年三月二十四日

北京即期	天津 仝	營口 仝	漢口 仝	南昌 仝	福州 仝	廣東雙毫子 仝	本行券	英洋行市	龍洋行市	新幣行市
每京公砝百兩合申規元一百零五兩三錢七分半	每行化百兩合申規元一百零六兩零六分二五	每營爐銀百兩合申規元八十四兩零六分二厘半	每洋例百兩合申規元一百零二兩半	每南昌英洋一元合申規元七錢二分八釐一二五	每台棒百兩合申規元九十七兩一錢二分半	每毫子十角合申規元六錢六分六釐二毫半	每本行券一元合申規元七錢四分一釐二毫半	七錢二分四釐八毫七五	七錢二分三釐二毫五	七錢二分三釐二毫五

股票現盤　陰曆二月初九日　陽曆三月二十四日

藍格志	買	三十七兩半
電車	又	九十五兩
司買得	賣	一百三十五兩
上海紗廠	又	八十七兩
英蘿華	又	五兩九錢

金市　三月二十四日收盤金價

現貨標金	四百十五兩五錢
沙金合赤	四百二十二兩五錢
足赤條金	四百二十三兩九錢

錢市　三月二十四日南北銀及銅元錢價

龍洋	七錢二分三釐五
英洋	七錢二分三釐七五
國洋	七錢二分二釐五
小洋	六錢四分二釐五
銀拆	借
轉帳拆	借
洋錢	七錢二分三釐
找牌	一千二百文
衣牌	一千四百三文
銅元	一百九十三千
錢市	一百五十千五百文

糧食　三月二十四日各米市價目開列如左

北幇機白米	七元三角	次六元七角
南幇機白米	七元一角	次六元六角
常幇白米	七元一角	次六元七角
蘇同白米	六元九角	次六元四角
珠角雙尊白米	六元八角	次六元四角
機新洋秈	七元八角	次七元
機新蘆秈	七元五角	次六元八角
蘇同新蘆秈	七元三角	次六元六角
珠角新蘆秈	七元二角	次六元七角
機白元	七元六角	次七元
常白元	七元四角	次六元九角
機白陰元	七元二角	次六元六角
蘇同白陰元	六元九角	次六元四角
珠角白陰元	七元一角	次六元五角
常新小麥	六元六角	次五元八角

油豆餅　三月二十四日市

船貨夾生油	七兩六錢
又收盤	七兩五錢
船交生油	七兩七錢
船萊生油	七兩三錢
船輕皮夾生油	七兩四錢
又收盤	七兩三錢五分

輪船進出口期

三月念四日輪船進口　禮拜三

新寗紹	又	由寗波	寗紹公司
新北京	又	由寗波	太古公司
新倍利	又	由海參威	義勇艦隊
大利丸	又	由長江	日清公司
吉和	又	由長江	怡和洋行
江裕	又	由長江	招商總局
新康	又	由烟台	招商總局
鎭前丸	又	由日本	郵船會社
安藝丸	又	由日本	郵船會社
保平	又	由秦皇島	開灤公司

三月念五日輪船出口　禮拜四

大利丸	又	開往長江	日清公司
八坂丸	又	開往神戶橫濱	郵船會社
丹波丸	又	開往香港	郵船會社
公平	又	開往烟台營口	招商總局
可貴	開往	穿山舟山石浦海門普陀	錦章號啓

三月念六日輪船出口　禮拜五

德興	又	開往長江	鴻安公司
福平	又	開往秦皇島	開灤公司
裕生	又	開往長江	怡和洋行
吉和	又	開往牛莊	怡和洋行
永生	又	開往膠州	怡和洋行
新康	又	開往烟台天津	招商總局
杭州	又	開往牛莊	太古公司

三月念七日輪船出口　禮拜六

盤東丸	又	開往福州臺灣	日清公司
寗紹	又	開往長江	太古公司
德和	又	開往長江	怡和洋行
寗京	又	開往烟台天津	寗紹公司
廣利	又	開往香港廣東	太古公司
源州	又	開往香港廣東	招商總局
新北京	又	開往寗波	太古公司

三月念七日輪船出口　禮拜六

萬前丸	又	開往日本	郵船會社
岳陽丸	又	開往長江	日清公司
金陵	又	開往長江	太古公司
甘州	又	開往秦皇島	太古公司
華平	又	開往香港廣東	開灤公司

三月念八日輪船出口　禮拜日

安藝丸	開往日本	郵船會社
安徽丸	開往漢州	日清公司
秦平丸	開往天津大連	日清公司

中國人應用中國貨 飛鶴牌紅丹

挽回利權之補品 具備四時宜備之良劑 救急防疫之至寶丹 老幼咸宜之解悶良藥

功用：時疫肚痛 霍亂吐瀉 紅白痢疾 中暑中寒 胃不消化 頭暈目眩 水土不服 酒醉[illegible]

價目：中包一角 大包五角 小包五分

每聽一磅 計九千粒 價洋三元

每瓶二角 大包附有白銅烟盒一枚可作烟盒之用尤爲美觀

總發行上海[illegible]亨大西藥公司 各埠大藥房各大洋貨號均有經售

櫻花啤酒

櫻花啤酒爲日本帝國麥酒株式會社所釀造旨味清鮮爲他項啤酒所不及早已暢銷海外深荷各邦人士所歡迎稱爲環球第一啤酒刻下行銷來華請各界一試嘗之方知余言不謬也酒館菜館均有發售

總經理鈴木洋行 華經理顧滋梅 上海法界東洋涇浜六號電話一九二三

丁293

HARVEY'S SPECIAL SCOTCH WHISKY

哈味爲司格酒

洋酒之種類不一名目繁多求其有益於衛生者其惟哈味爲司格酒乎此酒乃英國名廠所製行銷全球已歷一百四十餘年紳商士賈康健者無不嗜飲此酒以其能增長腦力補助精神衛生最爲高之飲品無上之佳釀也此項哈味爲司格酒中國歸本行獨家經理前已登報軍學各界如蒙惠顧請至本行接洽本埠各大洋酒食物店均有寄售近賜飲亦可此佈 總經理批發所上海英大馬路東首泰興洋行啓

京都致和堂 戒烟茶葉香片

本堂之戒烟茶葉香片久已驗名遍會知無論老[illegible]……

遺失乾繭子口

今遺失第二千六百三十六號計乾繭子口單一張[illegible]……

永年人壽保險有限公司

備老年休養之資莫如保壽諸公何不爲乎東亞壽險公司最老最固且能保衛普及者莫如永年擔認保款總數現逾銀三千三百萬兩資產總數已逾銀八百七十三萬兩總公司設在上海廣東路十號

上海總經理烈士啟

彭壽堂藥房始創最靈驗 治白濁第一靈藥

此丸乃本堂獨秘奇方合天下白濁各藥之精華無論新久五淋白濁消腫除痛去淋及精濁同效之症一服此丸立刻小便暢通而且紅白二濁止至三日漸可全愈真有萬試萬靈又速又妥之妙異常丹也每瓶一元試料二元先試亦可小瓶五角 上海河南路彭壽堂

老山參鬚

[illegible]

懷安醫局 特請陳伯威君專治花柳毒門 無不應手

花柳毒爲之廣告亦遍貼通衢[illegible]……

東首間壁第七家石庫門內 懷安施醫局 六馬路電車轉角處和興米店 陳伯威 君 病室 各種掃毒靈藥 號金小洋二角 男女

聲明呂福才証訛

鄙人向在元芳路五百另三號開設水手館代招各輪船水手火夫爲業歷有年矣因前月初七日有王伯第與楷新聯二案因初九十二報所載爲敝館之事實訛傳該二人之禍起原由經西探確實查明在天潼路六百念六號內因賭起仇後在敝館相遇挾怨爭毆是實館之事想二報訪事訛傳之誤也然敝館向來安分守己並無不法行爲衆所知也事關名譽有礙營業爲此特登申新二報更正 公堂審確亦蒙洞察非闘毆

甲779

恭頌養浩廬醫術神妙

僕久患精洩百藥罔效舍弟去冬復感冬溫重症羣醫束手幷蒙先生醫治得慶更生現該廬移寓南成都路裕盛里五百七十號特佈週知以伸謝悃 江右郝鶴笙謹白

甲758

上海縣城濠丈放局南半城地價表

計開 第一段集水街至大通路地一畝六分七釐八毫六絲每畝價銀一萬六千七百五十兩 第二段大通路至廣仁路地一畝八分五釐四毫四絲每畝價銀一萬零七百四十兩 [illegible]……以上十九段共計基地六十九畝[illegible]……自陽曆三月十七號起至四月十七號止即陰曆二月初二日起至三月初四日止爲實貸之期[illegible]……

丁510

江蘇溥利公司特別廣告

本公司所有各縣鄉鎮躉批及上海本埠零售請速來面議格外優待本公司星期日照常辦事 發行所在上海英大馬路三百九十一號門牌電話四千零四十二號

本公司奉財政部批准儲蓄票援照內國公債票成例得作各項保證金之用

1569

失票聲明

頃遺失萍鑛收支處上海漢冶萍公司第三百三十四號匯票一紙票面註明匯付交通銀行規元二萬兩陰曆正月半期已請由萍鑛轉達公司作爲廢紙特此聲明 長沙肇嘉坪李瑞清

T555

三泰公司通告

本公司承辦鐵路馬路工程材料招攬各區城建築華洋房屋廠基接修商場開闢中外馬路拱溝街工程聘請華洋專門工程司一切督係熟手且蒙各界惠顧[illegible]……監工員陸興記 張友記 滬局長陳于庠 陳傑三 鄭福興 招接科長胡榮璋 陳志華 洋工程司力得福 三泰公司總董余得明謹啓

1827

酬洋五百元

近來有人散佈匿名華文傳單破壞本律師名譽除已拘獲華洋數人外惟聞尚有與聞印佈者爲特登報如有通風報信足便拘獲懲辦者使其罪之輕重酬謝至洋五百元 禮明大律師啟

C248

何製女寶

調經奇效種子如神幷可保胎且令易產歷試不爽常服最宜每瓶一元每打九扣

眼寶

治一切目疾紅腫痛淚風火赤痛羞明無不神效每瓶四角

喉寶

紅喉實定疼消腫平 人預吹不致染疫 喉寶退腐轉紅危症 妙藥每瓶二角五分 以上三寶親驗多人乃致問世非虛言者 洋房何仲呂發行●分售處北市三馬路復昌參號南市鹹瓜街立昌成參號

1699

嘉綸綢緞號各貨平售廣告

本號設肆滬市歷年已久向蒙各界推許茲因居停無意營業所存花素摹本金銀庫緞湖縐杭紡線春春紗熟羅及各貨之合乎時尚者定於陰曆二月初二日起在四馬路老巡捕房對面原址一律貶價平售以陰曆二月底爲止藉酬主顧倘蒙各界惠臨無任歡迎之至

AZ1401

聲明拆股

[illegible]

匯中西飯館通告

[illegible]

遺失道契廣告

[illegible]冊四千一百四十七號[illegible]係古沃沖戶名上項道契[illegible]作廢此佈 民國四年三月一日 上海北京路古沃公館啟

白禮氏 惠顧諸君鈞鑒

上海美泰西藥行

本行特向泰西各國大藥廠採辦上等原藥香料以及駛名藥丸靈驗藥片最新發明照相器具化學用品均已源源自運來申諸公賜顧請移玉交通路與本行接洽無不格外克己遠地函購原班回件

青州水門汀

青州水門汀有限公司所出之水門汀爲東方最上之品素爲香港政府所信用以製造陰溝管避水甎及火泥瓦片等物堅固無匹近來有易混魚目珠出每貴商賜顧幸認明牌號向新旗昌洋行議價 購辦欲知用法詳情者可奉告 本行亦 八號新旗昌洋行謹啟

871

復康醫院 • 專門戒烟

專門戒烟○兼治內外各科○兼治眼科○精理胎產收生幷子宮病症○包治花柳毒症○上午門診十二時止但收號金二角送藥一日多配照藥○午後門診二時至晚醫金首次五元復診二元帶診每人一元○住院另有細章○包戒鴉片另議○貧病醫藥金均免○住址西門外斜橋會對面林蔭路廿二念三號紅磚洋房○院長醫學博士劉爾之特此通告

請試生牛皮滅蟲毒藥

執業牛皮及出口莊號注意

竊謂中國生牛皮出口外洋者今因歐洲爭戰之際出口貨存倉棧久貯則牛皮腥臭最易蟲蛀損失何可限量[illegible]……爲便利商家起見特將此藥廉價發售一試方知言之不謬也 上海南京路三十七號科發大藥房啓

上海水牛牌 倫敦船牌

白禮氏蠟燭在各國大賽會得金牌九十三面

白禮氏蠟燭因其佳美著名中國年久

謹防假冒

蠟燭

全昌 美物廉價

頭號托力克眼鏡片每對洋三元

二號托力克眼鏡片每對洋二元

三號托力克眼鏡片每對洋一元半

真金眼鏡每副洋拾元

配光眼鏡每副洋一元

真金香烟嘴每只洋三元

真金挖耳每支洋二元

真金戒指每只洋三元

真金時式別針每只洋二元半

真金時式宕圈每副洋二元半

俱用中國赤金製造倘有用舊不合仍可兌換格外克己以圖推廣國貨眼鏡一門配光驗目無不完備

上海二馬路口跑馬廳

中國靈丹 秘製

主治效能

吐中赤傷乾一暈風上脹

頭瀉寒白酒濕切船熱氣悶胃

猛腦交中痢傷霍諸暈咳上不脫痧

疫痛作暑疾食亂痧車嗽痰舒疾痛

小瓶價洋壹角 ※ 大瓶價洋角半 ※ 小包價洋五分

居家不可不備 旅行不可不攜

凡服此丸輕者五粒重者十粒約一小時仍可再服不拘四時隨身帶傍數粒卻病清神養益甚大

總發行所上海中英大藥房

分售處各埠中英大藥房

最新式浚河挖泥起重機器

本行向在英境倫地方設廠專門製造金司登各種大小水陸可用之新式開浚江河挖泥起重機器已歷三十餘年全球風行歐美各國水利浚浦開河墾荒各局均皆行用證獎盈篋近歲中國東南各省屢告水災人民物產損失無數皆緣各處河道失于疏浚之故此機水陸可用祇須一人運動簡捷燒煤甚省選上等鋼料製造堅固

靈便兼能開墾荒地搬運沙石煤炭等項價廉用宏官商賜顧請駕臨敝行有工程師詳解一切無任歡迎之至特此佈聞 上海福州路念號英商茂成洋行啓

中日實業有限公司滬行廣告

本公司業經農商部第八○二號批准立案資本金額共爲五百萬元以融通資金振興實業爲宗旨經營商業各項實業借款等事均可承辦本公司所有專門技師可以代爲考察各地礦產及一切開採計畫有意者請於每日午前十時至午後四時惠臨四川路本公司滬行接洽可也 電話二千六百念六號 中日實業有限公司滬行啓

大清銀行清理處廣告

[illegible]……五百四十八號[illegible]……

申報第三張

中華民國四年 西曆一千九百十五年 三月廿五號 星期四

舊曆乙卯 二月初十日 共四張

浙杭西湖新新旅館廣告

本館在裏西湖葛嶺山脚地占形勝風景天然屋宇高大空氣清潔自去夏開幕以來荷蒙中西紳商同聲讚美謂局面宏敞器具精良與衛生適宜允推第一本館得此加求精用副諸君惠顧之意飲食一項尤素注意英法大餐京蘇全席均備並設茶廚房專辦茶菜所有招待伺應一切務不周到凡蒙光顧杭州車站派有招待照料行李稽查歡迎電話五百九十一號

ZA1276

參茸虎筋海狗腎廣嗣金丹

外埠函購郵局最妥○批發另有定章○本廬分設杭州陳列所○南京花牌樓○天津北門東獅子胡同忠成棧內○無錫北門外江陰巷內

當此種族爭競世界若不強種何由競爭何由圖富強種之道首先補腎考本草載海狗腎始不僅扶陽補腎並治諸虛百損凡人之患虛勞症者必由先天不足後天戕伐則腎虧繼則目眩耳鳴腰痠肢痛甚且精髓不從速治出從此氣血消耗精力疲憊頭昏目眩若不從速醫治延時日愈久愈深補何能強子何能得本主人不惜工本創製參茸虎筋海狗腎廣嗣金丹專以補腎生精益氣爲宗旨務使元氣充足則精力強壯非惟百病自消電力亦自然增長此藥兩係普通治天下腎虧之症故性極和平並無偏熱偏寒之弊凡人身五臟六腑二十四骨節三百六十五處血脈無不處處顧到服後髮白必黑耳聾必聰夜間開目若有電光精爲人身至寶精血既足則五官百骸無不強健雖普天下補腎之藥不敢自誇請諸君一試便知優劣每盒大洋二元每料一斤收藥本洋二十八元近更改良裝飾特向東瀛定造五彩洋鐵盒裝璇若老年血枯及身弱善病另製雙料廣嗣金丹一名丈夫再造天以海狗腎鹿茸野尤虎筋等提取精液汰去渣滓功能以少勝多只要服後三點鐘便能見功功力之大奏效之速誠強種之聖藥也每盒五元如欲試用每服一元

上海盆湯弄絲業會館後寗波路口五開間門面崔氏瓣香廬驥雲氏總發行所啟 91

協盛昌紙號新張廣告

本號開設在法租界三洋涇橋臨平里第一石庫門內專售中西各色紙割批發公道如蒙本埠外埠各客家惠顧最勝歡迎之至此佈 經理劉顯棠謹啟

1012

Pyrene 美國最新發明巧奪天工之滅火器出現

家居戶等咸宜購備旅行免一切火險之虞寶爲保護財產之利器也前經工部局救火會置備

價目 黃銅式連鐵架藥水每套元十四兩 白銅式連銅架藥水每套元十六兩 另購黃銅式連銅架藥水每套元十五兩 每聽元三兩

竊以一星之火可以燎原火之爲禍最烈盡人皆知不可不先事預防也今有美國製造家新發明一種最奇巧最輕便三寸內貯藥水久用不變雖沾染在衣服或皮膚上亦無損害用之極爲便捷汽油煤油電火一切劇烈等之火品燃燒之際使藥水一到立刻消滅誠消防之要具而巧奪天工者也凡各界猶未盡知今由本公司經理出售以公於世特爲廣告務希各界注意 其商標曰（潑淋）形如噴水器其筒之內外機關純用銅質長二十四寸徑四寸圓推向火噴射效力非常如鐵路車站輪船工廠棧房及商號如蒙賜顧請向虹口蓬路第十二號本公司接洽可也電話一千一百二

上海德發公司總經理處謹白 1743

戒煙神効第一雪垢丹

道之藥也其一切細情均詳仿單每瓶一元每袋大洋三角 安睡藥治戒烟少寐神志倦怠每袋二角

蓋中國自鴉片流入以來戒者自戒吸者自吸而戒烟藥亦幾如倉衆本公司發兌雪垢丹乃爪哇疾毒社諸名醫所發明分黃白二種黃者止癮白者補身業經各埠通行人皆信服浙江南京三埠戒斷者千餘人通日租界工部局議決士商抽籤勻四期關閉中國內地鴉片一律絕滅況西人事每一議決雖移南山不改此案如是之後私土已難進口私吸無地可購此係根本解決已無復活可望且政府提議有吸者一經出監禁十年罰作苦工試問既無烟吸復作苦工至此求死不得能不慘然本公司之獎既蒙各界推重通銷全國當此時期自宜廣告天下使有烟癮者脫離苦海且此藥藥性和平老癮寒體熱體均能相宜實爲世界最靈效最王

上海老垃圾橋洪德里南洋夏新公司

丁552

啟新洋灰有限公司訂期開股東常會廣告

敬啟者本公司訂於陽曆三月二十八日下午二鐘舉行股東常會報告上年獲利情形並選舉董事須照章有記名股一千五百股以上票面實註本身姓名者有被舉爲董事之資格會場在天津法界海大道本公司總理處務所有股諸君惠臨見教記名股東於會期前三日攜帶股票送本公司總理處驗明填給入場券不記名股東於前五日將本名及住址到公司註冊並將股票暫存公司換取憑條均作爲會證券以便屆時接待此啟

Z1442

購買儲蓄票諸君注意

公司立時兌現 新華儲蓄票准於陽曆四月念五日即舊曆三月十二日抽籤爲期漸近請速早購凡領取者悉聽以資利便如有惜願赴京會領者特佈廣告惟希公鑒

蘇省中獎之票無論大小獎金均可向本江蘇全省溥利公司謹啟

乙A71

書潤助賑

浙紹俞丹林先生精岐黃工漢隸力追古人非近世書家可比其書宜於堂齋匾額楹聯屏幅等類其醫道分手經足經治理婦科如奇經八脈兒科如稚陰稚陽皆爲先生之能事經同人等延請在虹口普濟善堂送診先生願書純粹義務並將書潤補助本堂經費蓋念本堂按日送診給藥經費爲難此出自先生願力宏深而同人等欽佩無既爰登申新滬三報想海內諸善士求字助善樂於從事也堂匾每尺字二元再大另議書齋匾每字一元楹聯七言二元八言二元四角長聯另議屏條五尺六元六尺八元八尺念元書件並潤交虹口普濟善堂寶善街錦雲堂抛球場怡春堂箋扇店三日取件潤資先惠

普濟善堂董事 周金箴 虞洽卿 貝潤生等同人公啟

Z1816

惠羅公司 新貨上市 南京路十三號

本公司今收到新貨一大批擬於本星期內特別減價售現各貨精美絕倫有目共賞謂予不信盡來一觀本公司夥友均能操華語接洽無慮隔閡之弊

白玫瑰皂 肥本

公司運到洗衣用之著名肥皂甚夥近來滬埠金融雖屬不佳本公司今仍售 每圓二十四大塊

皮靴

本公司運到新式皮靴若干雙顧客於上星期內不能得合式之皮靴者請來選購者保可稱心如意此種皮靴乃美國最佳之英皇製成其式大小皆有各色分黃黑最流行者 每雙值價八元五角 今減收六元五角

時式女皮鞋

本公司上星期運到英美時式女皮鞋二千餘雙貨質精美式樣玲瓏本公司備存之皮鞋較他行獨多而取價則最廉貴客賜顧後方知所言不虛也

新民舞臺 春柳同志會 特請大客串

雲禪 狂仙 一粟

十二夜准演 新編歷史小說秦淮俠妓

杜小紅

是劇係前清道光時江南總督陳和梅與秦淮名妓杜小紅之遺事小紅之于任所名困于商賈貴陀富仲忘情之後受制愛鹽商之于嫌牛說之台才小紅不唱通淮中妝之笑與河閣戲雞申新亞必望君勝… 1861

百代公司

緊要廣告請注意勿購假冒鑽針

本公司特別之秘法發明製造金鋼鑽針換購者之煩又保唱片既免損耗利之極稱利便珠唱片大有不顧圖魚徒將玻璃不但不選取諸鑽針射損最易目壞唱片若仿此造偽各特希鑽針告●惠購鑽針諸君須廣親至本公司選取外洋先免上當受愚今格外克己每針支售大洋五角有洋文五個百代公司

PATHE C224

田永奎 陳湖林 小金福 文武戲法

京都 邱寶 小寶 邱現奎 寶來 小榮順 文武燈彩戲法

承蒙紳商學界諸相邀請定期賜顧或到三洋涇橋九畝地會館後面胡山里府宅面接…

承蒙紳商各界諸君有相邀者請至四馬路西口大新街永如里立發公司…

三洋涇橋南歌舞臺原址

電話三千一百三十號

民興社 男女合演

本社日戲減價特別正廳包廂均售二角 夜戲凡有減價特別券包廂五角 特別正廳四角貴客所需券可隨時並函索

初十夜准演後本好戲

皮五癩子招親

即清風閘 1862

清風閘小說本劇編者不惡子之新佐…

今晚加演中國新片活動電光影戲

三賊案

羣仙茶園初十日戲 大減價 特別正廳一角

小張 小寶 花小 花 雲 陳 沈月琴 陳菊仙 小蝴蝶 小桂官 英蓮

花河 月日 闔 義旗令 三娘教子 大登殿 取成都 盃

陽曆三月念五號（舊曆二月初十夜戲）全班文武名角一齊登臺

陳菊仙 金水橋 寶奎 ○金 鳳奎 紅山 花鳳 （蓮花） 雙 割髮代首 楊雲鳳 吳新鳳 勝奎 草上飛 鳳仙上仙 鳳麟 演（雙鎖山） 小榮 小富 寄子 桑園 翁情梅 陳彩霞 回荊州 小蓮英 林黛玉 朱瑞雲 小蓉仙 陳善甫 釣金龜 殺 小蓮英 彩霞 全本 陳 小 了 報

鏡花戲園日戲大減價正廳一角

初十日戲大減價正廳一角准演拿手好戲

趙虎豹 袁歲彪 陳已秦 潘得勝 陳金貴 林芳錦 史亦奎 裘湧棠 周昌順 胡鳳林 楊子和 徐桂仙 張寶香

全本打鑾駕

二月初十夜戲包廂四角頭等正廳三角二等二角三等一角

周昌忠 史亦孝 林芳錦 陳金傳 嚴小林 胡鳳林 任子貴 錢阿二 楊子和 潘 記 布 賣 斬

特請優等老生 林錦標 小潘得勝 袁歲彪 陳兆奎 徐桂仙 張寶香

天仙原址 石路南首

新民舞臺

春柳社全體會演

初十夜准演

生別離

餘興 天聲 ◉ 馬二 ◉ 小髭 天烏 盃 小記

並請北京著名客串

芹香軒主

愛竹居士

全本彩樓配

芹軒係京名友長貴之不愛居之生彬彬之遺諸君早臨…

香主北著票擅二花扮技冠一較梅芳過無及竹士小亦彬彬逸可得才曲臨君…

1860

周珊山 改良新曲

承蒙紳商各界諸相邀請…

七元九 每人六角

乙1828

毛湘泉 改良灘簧

承蒙紳學界堂唱喜慶…奉送戲法 接洽請至四馬路第一…

748

感謝化痰立止 咳嗽茶葉

五年咳嗽咳喘…

T395

迎仙鳳舞臺 法界

大減價 二角 男女合演夜戲 頭等正廳

初十夜戲包廂四角特別正廳三角頭等二角二等一角三等半角

馮春奎 張雲起 汪福全 周鳳池 小德仙 張客串 許（市隱） 客串 王玩王 張志文 趙吉 王美

（子胥）投吳 釣金龜 打花鼓 拿高登 居士 （六部）出山 大 七珍 名 客世查頭關 自虎堂 田 陳 燕奎 錯 記

中華女子新劇社

石路 座 塔

新民舞臺

特別包廂正廳一律一角

初十三日 頭二 四 日本

珍珠塔

推頂聲明

北河南路仁昌德記質舖今因股東意見不合將所有貨物銀兩交各自收清以前往來銀錢存欠統歸仁昌德記理值概與阜豐無涉…仁昌德記 仁昌門牌五百七十四號

19778

彙亭專收珍珠鑽石

上海三馬路中美仁里口發兌珍珠鑽石兼收各種珍珠鑽石等件出價格外從豐此啟 電話三三六四

9472

※本埠新聞※

◉全國商會聯合會紀事

▲提議案綱要 全國商會聯合會總事務所召集各省各僑埠商會代表定期今日（二十五號）舉行臨時會議討論商會法案已誌昨報茲聞此次開會會期假定五日以本日爲始至三十日休會現已提出重要議案其綱要約有三端略誌於下（一）商會法案條文及施行細則（二）全國商會聯合會之存在及關於各省各僑埠商業之進行（三）立法院選舉關係頗重我商界應合羣力進行公同討論以上要綱關於商業前途至大故提出先爲討論云

▲部派員來滬 全國商會聯合會總事務所分發通告後昨前等日各省各僑埠代表均已來滬昨日（二十四）農商部特派之監察員工商司司長陳蔗青君亦已到會陳君於上年大會提議時亦曾到滬代表磋商一切

▲議事廳編制 駐滬會長周貝兩君以此次臨時大會會期祇有五日不另設會場初擬以上海總商會新落成之議事廳（即鐵大橋北天后宮左旁前清出使行轅基址費銀八萬元所建者）假用現因裝修趕辦不及於二十三日由總事務所職員孫警庸向嚴議諸君就在天后宮後進總商會舊議事廳編號設坐位六十席中間祇設議長席部員席書記席其餘一槪從簡且聞並不招待旁聽人云

▲各代表姓氏 各省各僑埠此次所舉代表已陸續報到茲將姓氏錄下 四川馬相章鉞劉冕執張舒楷胡炳墊 廣西陳文陳榮湘 貴州石毓琨 陝西穆得棣 新加坡李厥孫 吉林長春李芳林 直隸熱河高萬清 天津楊明僧 保定傅相臣 江西龔士材 蘇州蘇紹柄季厚柏 南京蘇致厚 吳淞張會增陳權 常熟狄恩霖 吳江盛澤鄭慈穀 鎮江吳兆恩 金山張樞 鐵瀾澤 羅店汪壽生孫啓麟 東台吉堂 湖南臨湘姚登瀛 廣州葉舜琴黃璧如 湖北盛炳紀 武昌劉耀庚 福建廈門陳渭芳 奉天王建極趙韓文麟 京師向瑞琨陳遇春劉述言 山東吳珩玉賈毓驥宋懷瑄張子衡 本埠代表尚有未報到者故未列入

◉旅滬商帮提倡國貨大會紀事

勸用國貨會成立後滬上各帮聞風興起本月二十四號各省旅滬商帮假慶雲里協會內開全體大會計到會如成都帮重慶帮長沙帮湘潭帮常德帮沙市帮宜昌帮漢口帮武昌帮江西帮安徽帮蕪湖帮大通帮南京鎮江帮通州帮泰州帮浦口帮六合帮福州帮山東帮天津帮無錫帮甯波帮上海帮不下五六百人異常踴躍會場幾無容足之地先由馬乙棠君報告開會宗旨次由鄒靜齋君演說謂商人對於國家之關係並言吾人向因團結力弱致啟外侮今者滅亡之禍近在眉睫再不振起從此永久淪喪云云更由來賓吳文圃及何黃諸君相繼演說一國經濟力之發展恒賴全國人有一致之進行始有偉大之能力欲期民國之富強非望工商之發達不可等語多中肯要最後仍由鄒副會長動議條件三則（一）凡屬全體會員各帮均須擔負調查國貨責任（二）所有各種國貨各帮均應負代銷之責（三）吾人不應購買之貨從此斷絕不進不出若有私犯照某帮所立罰規辦理並由各帮互相糾察以上三則均經全體贊成最後又有會員多人演說旋由各帮領袖擔任提倡國貨並徵求國貨各工廠樣本及說明書限日送會以便由協會分勸各客帮裝運各埠推銷議至五時始散會

◉撤除日商招牌之取締

▲自中日交涉發生公共租界內各商店牆壁上日商所釘仁丹清快丸金剛石牙粉等招牌因遭路人指摘紛紛自行撤除前日北河南路某京貨店主孫克榮理髮店主胡維星愛而近路雜貨店主王成有木匠施吉成均將門前所懸仁丹等招牌拆除經該日商尋查見以其不應擅除報捕將各人帶入捕房准各存洋保出昨經公共公堂傳訊原告日商上堂聲請將被告各人押候照請該管領事訊核關讞員核供商之英領康君以事屬細微不允所請判孫胡兩人各罰洋一元王施兩人各罰洋二元內提一元貼給原告損失又新閘白克路六百九十七號門牌某烟紙店夥陸子發蔣星希邀同鄉人陸全林馮小安子亦因將牆壁上所釘日商廣告商標撤除致一百七十號西捕查見邀同一百四十七號華捕將陸等四人一併拘押昨亦解廨請究經僉代表讞會同英領卓君略訊一過判均還押候照會日領訂期會審

▲邇來本埠商民過於熱心愛國者將沿城濠及南市沿浦一帶電桿木上日商所釘售賣藥丸等物之鉛皮招貼撕落事爲淞滬警察徐廳長所聞以似此行爲若不從速阻止非特附和日衆且恐激生事端與地方治安亦有關係爰飭該管各警署轉飭各崗警留心查察如見此等舉動立即勸止如有違抗許即拘訊

▲步兵第七旅臧旅長亦以本埠南北市等處近有人撕毀電桿上日商所貼之藥房廣告難保無流氓乘機附和其間希圖行肆刼掠故於昨日飭由各營傳諭所部梭巡各兵士知照以後如見有流氓乘間擾事者即行拿辦以免滋生事端

◉寶山縣境查見烟苗

寶山縣境海家橋地方聚興公司木作頭王高生之花園內因私種烟苗由五區警署會同寶山調查員前往查獲當將王高生及種花園之張松林二人一併拘案預訊一過於前日解往寶山縣公署訊究

◉薩珠弄刼案盜匪已解鎮署

老北門內薩珠弄王克記古董舖被刼一案業經淞滬警廳偵探緝獲盜匪八名除首盜張阿二已在法捕房縊死外將張春江張月全施清清劉月卿吳金桂楊小雨陳阿寶等七名提回訊供不諱押候帶赴鎮守使署照軍法懲辦等情迭詳前報茲悉徐廳長以七盜迭飭司法科提案隔別研鞫供證確實起獲原贓復經事主認明不誤其爲此案正盜毫無疑義自應解送鎮署按照懲治盜匪條例嚴辦爰將盜匪張春江等七名並窩留之顧邱氏銷贓之陸阿福連同起案原贓寶銀皮衣等物傳到事主王堉慶於前日午後派遣偵緝隊士八名保安隊士十名一併押解至鎮守使署請爲嚴辦

在民國路（即薩珠弄對面毗連法租界之處）犯事地點昨日忽傳有鎮守使署照是案訊實盜匪判令執行槍斃之說一時哄動城廂內外居民前往觀看者甚多自上午十時至下午五時尚未散去該處爲二區一分署所轄杜署長恐人多滋事特派長警十餘名佩刀彈壓以免擁擠

◉紫金路刼案續報失贓

老北門內紫金路陳維周家被盜行刼傷人一案迭記本報惟當時事主陳維周因遭此鉅禍心慌意亂所有失物僅就日常記憶所及併置放在床桌抽屜箱櫥等處之物件開單呈報茲復經該事主檢查詳細尚有小洋箱小首飾箱各一只內藏珠翠首飾及貴重物件數値萬餘金亦被刼失刻已具禀開單補投警檢各廳請求併案查緝矣

◉嫌疑人確無關係

新閘牯嶺路一百五十二三號門牌徐如玉家被盜刼去巨贓一案業經捕房緝獲盜匪任鴻鳴翁國安兩名並查得住居事主附近一百四十號屋內之胡某與此案亦有關係故將胡妻王氏一併拘解公共公廨讞著分別押查在案茲經捕房查得胡王氏之夫（業）離家已久核與搶刼時日不符確與此案無關故於昨晨將氏解廨請示並由九號西探目稟明前情僉代表讞得稟商之英領卓君判將胡王氏開釋

◉水警緝獲盜首

西鄉淡水河鄉民黃大金家於本月九號夜被盜持刀突入毆傷事主刼去金銀飾物并衣箱五隻逃逸曾經該事主報由縣署勘驗緝匪在案前日由水警第一專署第二分署長王壽良購線緝獲此案盜首秦阿新一名訊據供認糾夥行刼不諱且供出夥盜某某等二名現匿上海老西門外故由水警王分署長昨將盜首秦阿新派警押解到滬迭請上海縣暫爲收禁一面咨請上海縣沈知事飭令法警按址拘拿在逃之二夥盜究辦

●部飭給還徐企文遺物

江蘇齊巡按使准陸軍部咨開案查上海徐企文謀攻江南製造局一案前經本部訊實判處死刑依法鎗斃在案查該犯徐企文係江蘇上海縣人前於逮捕時曾在該犯身畔搜出銀洋圖章等物按照定律不應沒收應即給還該犯家屬咨請轉飭上海縣傳知該家屬來部具結請領該犯所遺各物等因經齊使飭由上海縣沈知事於昨日傳咨本縣縣警佐派探王桂生前往該犯家屬知照著令乃父徐梅卿遵照迅速親投陸軍部具領遺物

●南琛艦調駐江陰

海軍李總司令近以時勢急迫所有江防亟應佈置周妥查長江下游之江陰口岸係外洋入口之緊要門戶現因軍艦不敷游巡爰特命令南琛軍艦於二十五號由滬駛往江陰海口駐防藉以鎮懾而固江防

●南商會當選會董揭曉

本埠南商會於前日選舉會董略情曾紀昨報茲悉前日特請上海縣沈知事蒞臨會同總協理及各業領袖等監視開箱當場揭曉計當選會董十九員其票數名次錄後 顧馨一八十五票 奚子蘇爵尚八十二票 姚紫若七十票 陸伯鴻六十七票 陸崧侯經六十四票 干蘭坪六十二票 穆抒齋六十一票 汪寬也四五十八票 朱吟江五十八票 葉鴻英五十四票 李詠裳四十九票 鍾新甫四十八票 閔蘭亭四十八票 沈潤挹三十四票 朱子謙三十五票 范鱗書四十票 王文典三十三票 葛吉卿二十八票 次多數備補會董九人 徐炳輝 葉丹庭 王寶崙 汪安山 孔鯉庭 戴敦川 馬驤良 吳芹甫 胡芸軒

●鄉董保留警務署員

引翔港鄉董王銓運昨致淞滬警察廳徐廳長函略謂敝鄉僻處東北西南毗連租界東瀕黃浦北接寶境水陸衝繁易爲萑藪前年奉委唐署員鍾銳接辦警務布置周詳且遇捕房交涉事件和衷共濟中外稱揚地方受益近聞警務處報稱悉唐署員將奉遣派北洋警務學校肄業敝鄉警務勢必另委他員經董爲唐署員計何敢阻其向學之心爲地方計安能免我攀轅之請可否暫予保留卽候鈞裁云云

●警廳長通飭統一操法

淞滬警察廳徐廳長昨日通飭所屬各區警察署文云照得本廳長近查各區長警操法多有參差若不亟於改練一旦遇事難期一律仰各署隊從速與督操員互相研究現在適用何種操法即行改練不得自出心裁致與操典不合爲此傳仰該署長並轉飭各分署一體遵照勿違切切此飭

●匪徒截刦西婦皮篋

滬南某西婦手携皮篋行經崑山路花園地方被匪徒攔路將皮篋攫去該西婦卽投報捕房捕頭立飭中西探前往追捕匪已遠颺矣

●過犯擾物被獲

匪類陳江生前日在虹口克能海路攫取黃高氏金挖耳圖逃被探追獲昨解公共公堂訊知陳係四次過犯押候查明另案併究又直隸人常林前日至北浙江路廣大昌烟膏店以購土皮爲由乘間攫取値洋五元之土皮圖逃當被鳴捕追獲昨解公共公堂訊係過犯判押一月期滿帶堂再核

●匪徒還押候訊

匪徒王阿慶王文奎張時生等專事糾黨持刀在公共租界內截刦行人財物業經捕房將王等三匪拘獲並查得王等曾在松江路大沽路等處攔刦邵瑞卿李星仁尹恒山包廷輝楊金甫等現洋衣物解經公共公廨讞著一併押候吊贓再核在案昨晨由探傳同各事主將王等解廨復訊中西官逐一研訊之下判仍一併還押候禮拜五再訊核辦

●探夥原係過犯

九江路九十三號門牌某舖主陸昌生前晚因糾合大幫賭徒在舖聚賭抽頭被探夥胡桂福得悉前往向陸索取陋規詎陸卽以胡掩入圖竊等詞鳴捕拘押昨解公共公堂請究經中西官訊知胡係過犯判押西牢四月示儆

●探夥聚賭毆捕

探夥陸田生於上月四號晚間糾合賭徒在海甯路華洋交界處弄內聚賭抽頭被滙四捕房九百八十號華捕王德才得悉前往查看陸卽行賄王捕小洋四角該捕不受致相爭執陸遂糾衆將該捕兇毆逃逸前日陸在新閘橋附近被一百二十五號華捕查見拘押昨解公共公堂請究因原告見證兩華捕所供情節不符判被告存洋五十元交保候查明另行訂訊

●閘北之烟禁

閘北檢察分庭前日將訊實烟土犯提起公訴經審判分庭推事分別判決王金生帶土一兩六錢灰三錢罰洋四元袁榮生帶土四兩烟九錢罰洋八十元王德鳳帶土二兩四錢罰洋四十元秦仲山帶土及土皮一兩七錢罰洋二十元陸成友帶土七兩八錢泡一枚罰洋一百元朱金堂帶土六兩罰洋一百元金有乾帶土十四兩半罰洋五十元施得金帶土及土皮五兩八錢罰洋五十元吳榮生帶土一兩罰洋一百元王金能帶土六兩半罰洋一百元王幹泉帶灰一錢半罰洋十元陳阿西帶丸藥六錢吳昆山帶嗎啡藥草六錢從寬免罰即予開釋

▲五區警署前日查獲烟土犯張茂林徐丙山二名抄出烟膏土六兩餘又四區警署查獲烟犯周吳氏一口抄出烟膏半盒一併移送檢察分庭預訊屬實押候起訴公判

●巡警查獲烟土犯

烟犯傅六生前日身懷烟膏烟泡烟灰等物意圖携至家中行經南市董家渡地方爲巡警偵悉將人贓併拘一區一分署轉送警廳司法科移送地方檢察廳訊辦又浦東人王振廷前日乘坐汽船回家携帶土皮一包計重八錢爲水巡查獲拘入捕房經梅捕頭諭送地方廳訊辦

●曹家橋航船遭風覆沒續誌

本邑西南鄉曹家橋航船遭風失事溺斃男女搭客十餘人業經輔元堂救生局巡船在浦面撈屍等情曾紀昨報茲悉水巡隊隊長潘百恒以該航船傾覆溺死十餘人之多應將該船主張萬生移送地方檢察廳預審并請檢察官涖場相驗昨經林檢察長用電話詢問輔元堂救生局撈獲屍首若干經據該局回復所獲男女屍共六名口及續獲男屍一具均有家屬認明自行備棺收殮尚有未獲屍首現正從事打撈云

●請究拐妻之匪徒

拐匪張阿新張萬生於舊曆去年八月間將隣居趙義勝之妻趙霍氏誘拐逃遁經趙四處找尋無着忽於前日在法租界八仙橋相遇當即鳴捕將二張一併拘入捕房由捕頭函送淞滬警察廳司法科請究經顏科長略訊之下以二張實犯誘拐婦女之罪爰卽備文於昨將二張及原告趙義勝一併移送地方檢察廳飭將二張收押着原告補具訴狀聽候訊究

●控拐女孩

張文煥日前扭王得貴至閘北警廳司法科控稱伊女小丫頭年七歲於陰曆正月十六被王拐匿請爲究追經段科員研訊一過於前日移送檢察分庭押候訊辦

●寶樂安路之小火

北四川路新靶子場相近寶樂安路之某姓菜園內草房於前晚突兆焚如當由該處新巡捕房立傳電話知照美租界救火會疾驅皮帶車前往始得撲滅僅燬草屋三間

●訊問竊案嫌疑人

日商大秦洋行因四逕路二十一號門牌洋棧內被在逃之通州人張大明等多人掘門入內串竊値洋一千零六十五元之洋緞七十一疋報由捕房派探將跡涉嫌疑之李文明苗金洲及余長慶陸鳳朝張廣明孫大芹等六人查獲解經公共公堂訊押候移孫襄讞會同日領西田君升座特別公堂復訊先由原告日人上堂供明前奉公堂移文投請滬海道尹公署派人協同捕房包探前往通州餘東地方協同該處警局拘捕張大明等詎均早已聞風逃避移提無着各情質之被告等均供不承認奉孫君核供商之日領以李苗二人雖有串竊嫌疑姑念查無確實證據因判李苗二人均交保候核余長慶等四人訊無干涉一併省釋另候移提人證並移請分別查封在逃之張大明等家產再行核奪

●拘獲偸竊車照之江北人

匯芳黃包車公司屢被人偸竊車上捐照報請查追迄未破獲昨晨該公司洋人培而來偕華人吳順昌劉雲川在南碼頭查見江北人顧子卿王立英李小五子彭四禮等手持鐵鑿又施行竊手段當卽鳴警一併拘獲解送第一分署該洋人聲明歷遭損失請爲嚴辦經該署員飭即移送警廳司法科訊究

●認竊洋不認縱火

傭居法租界之日嫦控用人楊金生竊洋二十三元並希圖縱火圖害請爲究辦昨由法捕房將楊拘獲轉解公共公廨請究因楊祇認竊洋不認縱火圖害判押候查明於下禮拜三再訊

●請究欠洋逃逸之車夫

法商強健公司西人投法公堂控稱前僱張姓擔保用顧四爲黃包車包頭按日照繳車租乃自本月十九號起顧四避匿不見查核欠眼共有六百零三元報捕解訊追顧供保人張姓自退保後商人卽向洋東言明願換保人洋東已允現忽控商人逃逸實出意外求察中西官判交保限七天將欠眼與原告算明再核

●本票應即付洋

周之順投法公堂控稱前由張爲揚付來福泰祥洋貨號本票一張計洋一百五十元商人當即照對無訛詎意屢次向收一味藉約求請訊追訊之福泰祥經理盧養之供此票實係朱姓借去與張合開店號求察中西官以張未到案而本票應卽付洋判盧交保限七天繳洋

●欠肉賬控請訊追

沈鮮和投法公堂控嚴振揚虧欠肉洋一百三十一元向索不還控請訊追嚴供祇欠賬洋五十餘元並無一百餘元之多況每次付賬均登手摺可以作證今未帶案求恩展全中西官判交保限七天將賬呈案再核

●地租房租之糾葛

朱全發控胡友禮不付地租一案昨日上午公共公廨王襄讞會同美領柏君升座民庭會訊明晰判被告交保先還洋五十元尙有八十元限兩禮拜繳清逾限將租地合同註銷又鍾振宸控吳光憃沈惠芬不付房租一百三十兩一案昨日亦奉王柏兩君訊明判將繳案租金一百三十兩交原告具領所有堂費着原被分認

●被告分別交保

仁康莊陳慶堂控允泰糖食店主史季餘不理欠銀一百餘兩又張金發（卽池金發）控妻池富富與寶林犯姦求請斷離又蕭春暄控愼昌號主陳蘭生擔保南京布廠租用群貞小輪積欠租洋四千餘元等案昨由捕房將被告各人傳案請示中西官論分別交保候訊

●翻做戲片之判罰

法商百代公司西人前延蒲石律師代表投法公堂控萬利公司股東殷炳齋黃棋生李錫堂等翻做百代上等唱機戲片請追損失等情曾經中西官迭次會訊屬實先將刑事案判決殷黃各罰洋一千元李因誠供罰洋一百元一併充公再候禮拜三宣佈民事堂斷在案茲已屆期昨日孫讞員與德副領事升座後原被及蒲石律師等均到案候示中西官論曰此案訊明該原告名譽及權利損失均係屬實遂判殷黃各償原告損失銀兩限十四天照繳仍交人銀並保出外李[illegible]限繳銀半訊明無涉判卽開釋

●互相毆鬥案兩起

船戶鮮先賓王起發董步翔曹玉奎等日前舟泊南市浦灘不知因何啓衅互相爭鬪由警一併拘送警廳司法科於昨轉送地方檢察廳訊辦 又住居閘北之龔嗣全龔張氏謝四四前日因爭奪分派售地餘利一言不合互相鬪毆由警查見併拘入署轉送地方檢察分廳諭令分別收押候究

●誌謝

中國公學創辦至今已屆十年茲於三月二十八號（卽星期日）開十年成立紀念會昨承惠贈入場券二紙又金星人壽保險公司惠贈月份牌兩幅書此併謝

※雜評三※

●提倡國貨之根本法（訥）

我國提倡國貨之聲何自起乎起之於歐戰初起時農商部勸告之各界鼓吹之以爲此乃推廣國貨之時機也然而斯時之人心尙覺漠然蓋時機雖至而尙未切近也今者登高一呼而人皆曰國貨國貨不待勸告不待鼓吹而人人皆以提倡國貨爲務此無他所感者近而所受者切愛國之心人所同具故遂奮發而起也然提倡國貨之本原要在能擴充製造改良土貨使有以供國人之用而覺其便利我國人能以此奮發之心注集於此點庶獲良好之效果歟

※來件※

●浙江全體公民呈政事堂文（丁克濤來稿）

竊呈北京政事堂轉呈大總統鑒覩日本提議嚴酷條件承認其一卽足以亡我中國全浙人民雖在婦人孺子無不髮指眥裂願與一戰而死民國承前清積弱軍需未完餉需未裕不可輕言戰

新舞臺協濟戒煙丸廣告

本社戒烟丸悉遵林方修合自己酉發行以來業蒙惠顧 光顧諸君所推許既承獎譽更宜力存熱心以職一惠 猶恐惟同人等創辦此社原因救濟同胞協助戒烟務祈諸公早日脫離苦海非敢自圖厚利用特價目悉照舊章以符名譽況本埠烟禁限期在邇有志戒烟者幸勿交臂失之

○○總發行所 四馬路第一台左首
○○分發行所 法界十六舖沿外灘[illegible]房子內

乙1588

[illegible]人壽醫藥室 上海山東路[illegible]

[illegible]永濟[illegible]台[illegible] 專家林立 黑白兼分 [illegible] [illegible]

三新紡織廠建造布廠廠屋招工投標廣告

本廠在楊樹浦路八十七號所有新造布廠廠屋一切建築工程[illegible]黃浦灘六號三新紡織公司內如有欲做此項工程者可向本公司取[illegible]

投標期限以新曆三月廿五號（舊曆二月廿一日）起至四月廿五號止並於四月六號（二月廿二日）在本公司寫字房開標此佈

乙A1261

然戰而亡天下猶知我有生氣或可扶翼而復振不戰而亡天下已知我皆是死氣甘爲奴隸而不恥故均是亡也寧使戰而亡不可不戰而亡況戰之勝負決乎民心民不願戰軍無鬬志雖處必勝之勢而終必致敗民皆願戰軍心固結雖處必敗之地而終可致勝證諸古昔戰史昭然若揭今我全浙人民知滅亡已在旦夕皆咬牙切齒願犧牲性命財產而與日本一決雌雄一省如是卽全國如是以我四萬萬衆樂戰之民抗衡區區三島之衆如謂彼必勝而我必敗其誰信之況民國成立以來全國陸軍日加訓練已可一用故竊全浙軍人聞此條件咸呼號奮起寧使肝腦塗地與之一戰各省軍心諒無或異民心既如此軍心又如此則一戰致勝未可知也或曰無海軍奈何彼既遣師入我內地勢在陸戰不在海戰雖無海軍猶可也即彼必用海軍攻我要塞我可將沿海居民遷入內地堅壁清野彼攻我守彼客我主此中制勝當亦在我而不在彼也至於餉需一方面我全國不下一萬萬戶每戶輸一元可得一萬萬元現在各處殷富聞此亡國條件其願毀家抒難傾囊相助者比比皆是何患糧餉之不足（中略）今者日本開師西向全無顧慮逆料我中國狃於和平萬不敢戰故先則爭以嚴詞繼則假以兵威一味恫嚇必欲逼成喪我主權取我領土之條約以置我於第二朝鮮一旦我國整備開戰彼未必不隱有懼心轉機退讓兩國對待能强硬而後能和平斷無有專事和平冀幸强硬者而亦歸和平也況彼本狼虎制肉而喂有何饜足卽使饜足他日歐戰結果則羣起要求均沾之利益其勢必成瓜分恐三千萬方里河山無復我國領土而永無恢復四萬萬神聖遺民皆墮落於黑暗地獄而萬刼不回處今之局審今之勢無論如何老成不能再事持重無論如何軟弱亦當勉爲奮發中國存亡千鈞一髮事莫急於此禍莫迫於此請求大總統速下明斷將提議條件一律拒絕青島借戰區域之兵卽令撤回並令各省將軍赶備出師開戰全浙人民願爲後盾雖二百萬生靈盡歸塗炭無所悔焉浙江全體國民公具

●丁克濤告黨人函

謹告旅日黨人諸先生鑒謹啓者諸先生痛前清之專制政治之腐敗不惜犧牲性命立志革命武漢倡義天下應響大事既定袁項城已償選擇大賢推爲總統造就立憲共和之國而諸先生各奉大總統命令就相當之職位天下人民固崇拜諸先生以共和而革命非求富貴利達而革命也二次之起雖諸先生不免蹈暴動之咎要亦激於共和思想雖欲稍忍而不能忍也天下人民共鑒之亦共諒之諸先生自知鹵莽獲罪或去歐洲或去東洋諸先生既具愛國保種之熱忱決不忍以己身不容於中國而慫恿外國以圖滅亡我祖國也乃今者日本與我國政府提議條件已置我國於第二朝鮮道路傳聞報紙揭載諸先生不免暗爲劃策以冀推翻政府而洩忿恨雖有公電表明無他而政府之心不能釋然所以既遭外患又有內憂四面楚歌軟弱如其政府無可奈何而承認國家淪亡人民奴隸政府固有罪諸先生亦烏得爲無罪黨人教令早下諸先生自當揭橥有熱忱遄返故國襄理抗拒保我祖國俾三千萬方里河山完全無缺四萬萬五族同胞共享太平是固諸先生之義務而萬不能坐視中國滅亡如秦越人肥瘠之不相顧問卽或意見未洽不相爲謀亦宜離去東洋別遊歐洲以遠嫌疑而免口實倘或有聯絡彼國浪人舉此殿職條件破壞祖國而不卹是直我中國萬世之罪人又何取乎諸先生諸先生其自思之其共圖之

◉補錄命令

三月二十日大總統命令　駐滬德國按察使乃克斐駐滬俄國代理總領事調駐吉林正領事巴策福駐滬比國代理總領事胡葉駐滬德國醫學堂兼製造學堂暫署總理博士切禮均給予四等嘉禾章此令

又令　陸軍部呈請將吳中柱授爲陸軍步兵中校周永錦授爲陸軍憲兵少校朱德隼遠常榮林陶鳳堂孫應芳譚善洋鄭孝先郭林欽王吉甫李英佐劉發良劉忠國謝爾康馬桑閣滕中吳履端左德標周崇傾三元鄭金銓王天民均授爲陸軍步兵少校李應恒周宗濂彭肇康鄭文華均授爲陸軍砲兵少校陳國樑授爲陸軍工兵少校蘇正熙授爲陸軍二等軍需正胡道文授爲陸軍二等軍醫正倪惟明授爲陸軍三等軍醫正吳鴻鈞加陸軍三等軍醫正銜應照准此令

又令　陸軍部呈請將廣東迭獲亂黨出力之人員楊源清授爲陸軍步兵中校李芳李羣伍濤何保貴授爲陸軍步兵少校應照准此令

烏目山僧題

上海六馬路朝陽樓對面　存濟醫局　周君文卿男女專門名醫

余及拙荊均爲梅毒所傳染命之處幸蒙親友指示得悉力保可以速愈自經着手之後須善後更爲代請內科悉心調夫婦二人既受先生莫大之恩愧無以報語以達微忱并以敬告同病諸君亟欲訪求良醫者尤秘製靈驗妙　先生解毒　廣德詹書田謹謝　乙641

極品十寶丹每料洋一百十二元（每料分爲四份每份洋念八元）一種花柳五寶丹每料洋三十二元（每料分爲四份每份洋八元）此丹能掃盡骨髓毒根永保終身不發久服血毒全除則舒筋活絡身體强健補腎生津是完美之妙品　一種花柳珠黃掃毒丸每料四元單料二元治楊梅廣瘡龜頭腿爛一切　一種珠黃散治男婦下疳無皮久不收口疼痛不止將此散摻敷患處立能止痛去腐生肌內服珠黃掃毒丸外夾其功效更速　一種珠珀白濁丸每料四元單料一元治五淋白濁小便時痛濁日久不止此丸立能止痛治濁固精百發百中　一種橫痃魚口內消膏每張一元內服外貼妙在夾功尅日全消　1512

浙杭西湖　清泰第二旅館開幕通告

本館向在杭省中羊市街開設飲食清潔酬應周到公膾炙中西人士之口近因西湖商場本主人不惜重貲特於延齡路西湖新舞臺對面建築闊麗洋房百餘間器具陳設更形美備現在房屋落成擇於陰曆正月二十四日開幕今雨舊雨惠然肯來亦本主人所歡迎也此啓　乙6213

華洋新屋招租

本公司在滬寧火車站東首寶山路新造鴻興坊大批房屋空氣清潔交通便利門戶嚴緊安居無患計頭等洋房月租三十四三十二元二等洋房月租二十四二十二元石庫門號房裏面市房月租洋八元廣式房月租洋六元欲租者請向法租界洋涇浜一號本公司帳房或彼處分賬房接洽面訂可也　鴻興公司經租帳房啓　甲174

善慶堂　戈製半夏

眞正起首第一家百數十年老店始創秘製半夏今在滬城三牌樓中市萬興米店對門發兌●近來假冒半夏甚多請須認明牌號爲要

本堂秘製半夏專治各種痰飲氣急哮喘咳嗽痴癲中風驚風等症于乾隆念四年我上祖復齋公創始向在姑蘇楓橋米市老宅發兌載明蘇州府志嫡傳迄今百數十年客商信服久遠馳名南洋勸業會嘉獎金牌乃前十數年間假冒之店甚多本族統今稱戈製者亦復不少本堂曾於光緒庚寅年在上海縣署備案登明申滬兩報又於辛丑年禀請蘇州府各寶號在案有同族不肖串通本堂夥套印仿單製造僞藥帶往長江漢口一帶並廣浙各處充抖售私刻圖章作僞情同誆騙本堂拿獲實據爲特登報告明望各寶號留意賜顧者須認明戈善慶堂牌號有旌善之家大印仿帖爲記上海在城內三牌樓六灣廿二號本宅發兌蘇申兩店餘者假冒惟本堂的係祖傳確眞原方遵法虔製者只立向本堂一試服後立判眞僞祈細察焉●凡遠處函購郵局匯寄最妥

明華新到寶素珠　廣告

自歐戰起後本公司專運之寶素珠因往來運道甚爲艱阻工廠多以軍從意至到貨缺乏深負諸君惠顧雅意本公司再三設法專人往歐與廠主定章凡外埠分銷有借用

磋商重價招集女工起製各種珠飾上月始行帶到貨故較前尤爲精美用副惠顧諸君之盛意此佈

分公司分號名義者往來欵項槪與本公司無涉●前曾登報聲明特再佈告●分銷處　北京明華總公司　上海英大馬路中市明華帝記　掌扇胡同　漢口同震銀樓　寧波方紫金銀樓　杭州萬寶齋　無錫新寶成銀樓　1877乙

仙品馬寶治凝如神

京都天寶齋○眞正西藏馬寶專治文武痴癲痰迷心竅○試驗萬人○靈效如神○鋪設上海二馬路西鼎新里便是遠埠函購原班回件

馬寶能有眞經云治痴癲第一對症本齋濟世存心不惜千金採得眞正以救世人其性能入心肝脾肺腎專治百症惟各種文武新舊癲狂發作呆以及猪羊癇心失驚服之最有奇效雖諸醫束手危險萬分只須一錢立效大凡染之痴症則一症因痰迷驚恐胸腹糊塗不醒或事結果未成或見色而痴或爲財而癲症致染不同一落魄之症自語自哭大呼小叫弄文作武嘻笑怒罵染此症者請即試服輕者立效重者二錢斷根最奇者愈後永不復發每粒一元○單料五角遠埠函購郵局匯寄○每分洋二元或購一錢自給照碼九折另製五六分名告癲狂心丸曾經試驗萬人效驗如神　京都天寶齋啓　1201

京都天德堂　奚占一大醫生

治花柳重症立保單世無二家若用輕粉水銀倒提升藥雷硇火焚

立保單

本堂主人奚占一在申多年從未登報自詡近見滬上醫藥林立眞僞難分知同胞勿要盲從聽說免致後患故特告白又後發等症本堂均可包好除之不愈還洋患斯病者即來醫治立給保單不謬也　局設上海四馬路華仙茶園東隔壁平望街便是

專治血淋便毒破爛倒發已治根治立方知言●本堂特告●爲專種外散埠可來遠申方就醫特各●透骨搜毒丸二元　立止白濁丸二元　珠黃下疳散二元　陰戶破爛散二元　魚口便毒丹二元　敗毒十寶丹四元　楊梅化毒丸十元　內瀉倒發丸八元　以上各藥如服法另外單函購郵費自給

（感謝懷德堂濁淋聖藥）

不名虛傳的保名家

只此一家的眞

滄濁淋血刺痛當日立止

余患淋濁之症已二月有餘受累不堪小便時痛如刀割紅腫欲破苦不勝言屢醫診治無效購各藥房之丸丹服之反出血淋重症心中十分憂悶後蒙友指示六馬路中市朝陽萬年樓西恒和酒油店隔壁懷德堂王雨香先生醫治○即服先生珠珀止濁丸每盒一元當日立止其痛亦能接服先生珠黃丸及蓋懷德堂之醫藥眞乃上海第一元最奇者服三點鐘後其血淋立止其痛一白濁立止丸一元其症豁然全愈蓋懷德堂之醫藥亦一靈驗效極速之丸也　後馬路興仁里健業成蘭生誌謝　14

招請總經理

今欲招請本埠經理一人專銷各種良藥並戒烟藥總價水從豐須有藥業商務經驗者爲合格每日上午十時至十二時請至法界南洋橋口二百七十四號醫生接洽　646

廣東門醫拾叁　咳丸

廣東省城下九甫唐拾義老醫生世業中醫並業西醫門人畢業以各國儀器專門醫治各種咳症所醫必效知名自應以來精治愈證書不可勝數其最著者乃世中藥液煉蜜製成以曾試服者無不認爲神效一咳一治一傷一治一切老咳新咳痰咳血咳少咳多咳肺咳胃咳均有奇效每打大洋十元每盒大洋一圓　上海二馬路口永順成廣洋貨號代理

良丹

精良國貨

本藥房悉心研究選用華產上好藥料精製一種四時必需之良丹以供社會取用消除疹癘挽回利權愛國愛身者其試服之即知良丹功效靈驗異常茲將主治大略列下

傷風感冒　中暑中寒　各種氣脹

食物停滯　暈船暈車　水土不服

頭昏目眩　反胃噎膈　霍亂嘔吐

水瀉痢疾　時疫惡瘧　服此立效

良丹常服乃口中香品功能化食消毒凡晏會酒後登壇演說均宜常備旅行攜帶更爲便利

●價目　小包一角　最小包五分　中包兩角半　大包六角

同胞注意

自來血總發行上海五洲大藥房

懷德堂老醫局（眞正）

極靈極驗○永無後患

包醫小便腫爛白濁橫痃包愈

專治男婦輕重小便腫爛白濁橫痃魚口便毒下疳　花柳掃毒珠黃丸○此丸乃用犀黃珠粉合成靈效無匹　濁淋滿尿後刺痛○內外毒痔婦女陰戶腫爛楊梅結毒　毒從大小便而出立效如神○永無後患生育照常○每盒大洋一元

元每料四元本堂在申醫治數十年見多識廣治愈小便腫爛咽喉等症不知多少上海六馬路中市朝陽萬年茶樓西首恒和酒油店隔壁便是懷德堂王雨香醫局啓

六馬路朝陽樓斜對面

存濟局　周文卿先生　包醫花柳病

眞正白濁當服血淋聖藥立愈

滬上醫林立眞僞難分報紙所載非借揚名徒以騙財者數不勝數本局周文卿先生精於內外兩科診治花柳各症無不應手而愈凡患白濁血淋下疳魚口便毒等症者請來本局一試便知每料四元單料二元（其餘各種丸散另有廣告）

揚王嶠崧命課　圓光

男女走失帶出不歸求子財壽婚姻終身結果算命不報能知八字　四馬路東首杏花樓對門酒館後進中旅三十三號　7712

華安合羣保壽公司各保壽人公鑒

啓者本公司因歐洲戰事市面橫受影響各保壽人諸君或有以保費爲難或欲便利起見凡全年費情形難者請本公司董事會總理直接與本公司商議如有實在困難之處可展期或減少保費本公司均可通融辦理惟須先行接洽以免保單失效○如因故不能按期繳費者可將保單暫作押款本公司亦可照章辦理諸君如有疑問請向本公司接洽可也　華安合羣保壽有限公司董事會謹佈　274

（壯陽秘寶）

培元種子丹

此丹能壯陽十分靈效凡稱先天不足之病後虛勞功效等症服之有效立見精神百倍一請試服自知元陽之有且無不稱善　上海四馬路中法藥房廣東杏林軒北　28

新發明壯陽種子品

培培根本片

凡精薄者無不由精冷陽萎不舉而卽洩等患皆由根本薄弱能使消化逐漸而來陽萎不舉厚則種陽之疾自者使厚此片常能培養根本也　如與式式保我膏並用功效尤其神速（定價）每瓶七角五分每打七元　總發行上海三馬路中法藥房

式式保我膏

此膏乃經名醫精心研究揀選上等製成膏能扶陽補虛助性驅寒最培筋骨之珍品消痰尤以色慾斷種弱疾特甚誠有統治百病之宏功藥到回春之效驗常壯陽視之　如與培培根本片並用功效尤其神速（定價）每張七角五分每打七元　總發行上海三馬路中法藥房　2373

二種合購價洋一元每打八折

祥和收買股票

本號專收各省鐵路公債股票公份股票有存實業股票及交易股票等均可請至馬路東首和祥莊　703甲

新到雲南火腿

本號自辦雲南宣威正貨茶腿發售四路馬元昌上海　1519

彙司公司

男色間　新到上等雨衣　中國紳商尺寸合式

K

皮靴皮鞋　晴天雨天所用

新式花呢小帽

彙司公司　南京路　江西路

美貌嬌容　皮膚白嫩色

此藥體少白老明異稱黃便元滙均數嫩試不即常世界此白過一色皮變在印羅爲白明朗腴之人面一星之膚黑印度白嫩之美麗而有用凡價值之氣元五別寶羊光有光澤白嫩之人細滑男女用之即見其效每瓶一元郵費另加上海總發行所現到　理乙1616

愼昌洋行經理意奎推勃而火險有限公司廣告

本公司備集資本銀四百萬兩在中國經營保險事務歷有多年辦事公正提速素爲各界所信從保險價目亦極低廉如蒙諸君惠顧請詣圓明園路四號本賬房接洽可也　甲456

強種珍品

精關強固·健陽種子

尿管發力·治遺止洩

保精丸

應驗如神

破身太早　醒悟　誤犯手淫　遺精滑洩

補筋肉發力　精神奮振　腰酸忍耐

健活尿管　生殖機

強健精腑

傳云陰陽構精萬物資生故人人宜以保精爲切要倘患精虧者不及早療治其弊必致陽萎事亦屬妨害健康不可效俗子凡夫誤于迷信而將不產之罪委之妻妾豈不冤哉茲將致病理由略列于后凡青年無知日深人生若此其有耗精水爲第一原因縱情狂慾五淋白濁爲第二原因下列各症如心跳氣急耳鳴眼花爲第三原因必患速服保精丸則精神奮振前更勝十倍凡陽萎乏嗣不堅不久者服之功效尤奇

保丸有精能精神有色之功故能除根之妙凡患久淋尿短小便有諸疾能強精神保丸壯陽之效

上海四馬路東市中西藥房對面　光華堂藥房謹啓

賞格三千元捉拿李筱山

法界永安街鼎新糖行股東當事李筱山又名允奎鎮江丹徒縣人爲局騙貨款逃匿無蹤業已控告公堂追緝在案如能將李筱山指交英巡捕房或法巡捕房者謝洋三千元如知其住處報信因而得獲者謝洋一千元貯洋以待決不食言　上海建源　德大　炳記　美記　建記同啓　1068

屢試屢驗　痔瘡第一靈丹

扶淨時痔管脫落從此全愈並無後患登報鳴謝者多不及備載此藥專治各種痔漏功效神速每瓶二元另售單料一元外埠寄費另加　上海盆湯街甯波路口五開間門面崔氏瓣香廬發行所啓

崔氏瓣香廬驗雲氏發行所啓

奇香廬驗雲先生有道痔漏仙丹功效甚奇余患痔多年時痛時癢出血不止行動艱難服過各家藥無效今遇友人指示乃購仙丹服之一月間即愈四年之痼疾一旦痊癒不勝感激特此登報鳴謝　本廬門東獅子胡同分設杭州陝西無錫北門外北江陰　982

寶善街丹桂茶園初十夜戲大減價正廳二角

小月山 筱 楊一小 小 張 小 蓋 一 小小陸 王 張侯 恩 周
桂鳳文聲雙 月 月樵聲雷韻月 容勝
新 奎雷處 文 艷山 一 一陣風 秋樓 寶 寶仙奎 曉峰處
白水灘 驛二進宮 紡棉花 黃忠十三功 玉妓 鐲 空城計（失街亭 斬馬謖）

南市申舞臺初十夜戲 二等正廳角半 頭等正廳二角 特別官廳三角 特別包廂四角

本舞臺每逢禮拜六禮拜日准演拿手好戲價目登樓二角特別頭等正廳一角二等八十新添錦繡行頭外加電光彩燈佈景

白牡丹 元靈賽桂王金 朱 馬 金 小 陸 陳 靈陳金陸桂周白
元芝春雲永子 勝 春 芝奎春菊雲逢海
紅草恆峰春雲柱林奎春笙利菊芬 峰草官笙芬峯春棠
無情郎 烟鬼樂 (烏龍院) 桃枝一 (探陰山) 捉放曹 界牌關 小上坟 硃砂痣 洛陽橋

丹桂第一臺初十夜戲大減價 正廳四角 官廳六角 二等一角二 玻璃包廂四角 包廂六角 特別八角

徐 那 榮 小 朱素雲 粉 蓋叫天 劉 王三 貴 王 海
鎮奎 幼 蕃 蝶 仙 明 亮 劉壽峰 菊 花 李德山 榮 昇 全子卿 儸 月 麻 德 棠 紅
下河東 一進宮 奪頭 彩殿 家堡 飛虎山 紫霞宮 界牌關 硃砂痣 恨 海

大舞臺初十夜戲 價目注意 正廳四角 三層包廂三角 特別官廳八角 特別包廂一元

二月初十夜准演特煩全部著名藝員拿手好戲一齣登台

何潤初 四盞燈 小 沈 殷 真 李 趙 蓋 沈 王 徐 真 呂 萬 七 殷 萬 賈 小 小 十 馬
桂 松 春 (小桂) 春 如 俊 永 春 (小桂) 月 樵 盞 春 盞 璧 如 四盞
枝亭虎芬來泉卿秋利發芬 月 燈 歲 紅 虎 燈 雲 達 子 意 燈 亭 獻
世民 蘆林 折柳陽關 坡紗 浣 計 頭二本取南郡 戲迷傳 四杰村 南 北 和

迎仙新新舞臺二月初十夜戲價目 特別包廂七角 頭等包廂四角 特別正廳五角 頭等正廳三角 三樓二角 三層一角

本舞臺在二馬路中市樓外樓底下電話三千七百零二號

沈瑞堂 梁 郭 劉 陳 韓 小 周 林 馮 周 王 張 王 范 馮 龍 林
俊 彩 雲 長 寶 春 洪 奎 樹 尚 登 祥 天 子 和 小 雲 樹
圖 貴 醉 寶 珊 祥 化 拾 詠 棠 森 子 和 炯 芳 桂 軒 雲 聲 勳
二口劍 打龍袍 妃酒 八大錘 子金三疑計 黑水國 三雄絕義 父子嫖院

新舞臺二月初十夜戲 二等正廳二角 頭等正廳四角 特別正廳七角 特別包廂八角

（本舞臺在九畝地大境路）（本舞臺南市電話二百念號）（北市電話三千四百九十一號）（北來車輛直達本舞臺免查捐照）

劉漢臣 田 趙 夏 周 邱 夏 潘 趙 許 王 楊 趙 周 伶界 潘 偉人文武 趙 花旦新舊 夏 劇生 夏 邱
雨儂 文 月 鳳 治 月 月 君 奎 又 宸 四 立 文 鳳 月 治
三 六 連 珊 文 雲 潤 樵 玉 官 林 連 文 月 樵 君 玉 月 珊 潤 雲
應天球 十友白 全蛇傳 本美人計 全瓊林宴 三四本雙鴛鴦

杭州第一舞臺

香茗一角小洋 小賬不取分文
民國四年三月念五號（舊曆乙卯二月初十日）夜戲

曹錦奎 高 陳 李 諸 吳 張 毛 常 孟 常 毛 于
如 嘉 蘭 雲 小 雲 韻 珂 春 鴻 春 韻 振
麟 麟 亭 仙 松石 青 新 迷 恒 羣 恒 珂 廷
困城 投李密 大金 (錢豹) 食潘 神飛虎山 戲傳 (講堂) (關志) 血手印

杭州西湖新舞臺

開設大馬路 舊新延齡 小賬不取分文
初十夜戲 特別正廳五角 特別包廂五角 頭等正廳四角 包廂四角

朱景舫 落花園 楊 月 張 小 李 小 雙 張 張 張 陳 方少棠
慧 月 月 桂 永 桂 處 連 生 月 德 永 王鳳山
芳 紅 樓 春 提 和 宿 安 亭 俊 全
金雁橋 回柴 愛民 新驛 招賢 德公 鎮

民鳴社

三馬路大新街口電話三一四一

徐半梅 徐寒梅 張雙宜 鍾笑吾 陳大悲 汪優游 查天影 陸子美 鄒劍魂 張翠翠 蕭天呆

編演正主任 鄭正秋　編演副主任 顧無爲

柳鸛調世溯涵冷雪申耕醒敏覺維洒君一子雙詠利則化孤遠無楚湘顛天化培家一痴種其淚飛傾
痕聲亮石梅觀梅之仙世兒因新現良笑青雲覆聲鳴佛雁心吾鶴顛虹身卿聲影兒德光鵠雉城

今晚加演五彩新奇特色電光新片影戲

價目注意 頭等包廂五角 頭等正廳四角 二等二角 注意

二月初十夜准演前本

空谷蘭

今夜贈送換票券

空谷蘭係一齣最有價值最有趣味最好看最有名的新戲本社第一次排演大家都道百觀不厭擁擠空谷 有情也有其中事 蘭的社會有的家庭倫理教育的角色包涵有至廣痴心 女子負心漢尖利姑娘俏了 頭形式孝順兒子婆 形好更有看好善 氣美又是形式莫不齊備 盡美好笑非但極又是文看 盡至善 特于初十十一兩夜以及特別 包廂換票 正廳一張 券一條 票券換儲 蓄票發一萬元 兩利 好戲財就在這二夜既有更有大財發何樂不爲請勿失機會 Z1591

愛華女子新劇社

▲頭等包廂正廳一角特別二角普通銅元八枚◀

假座 民鳴社

全體社員 二月初十日准演

黑籍冤魂

京都 王德岩 王雙全 王雙林 文武燈彩戲法

承蒙紳商學界貴府堂會邀請其八元相送六角至南西洞里西泥首間弄城價廉接洽西洋便是慶里弄內 746

鄭少賡 新曲灘簧 貴府相邀 格外從廉 京蘇名家 中西文武 戲法 諸君請至英大馬路三馬路至寧波路九十四號 781

上海三馬路 華豐綢緞局

本局開設滬上數十餘年專做批發營業諸君辦貨向因此停滯爲秋心移創三馬路石路口七間門面開張國內外戰事 ... Z1614

美生外國紙行廣告

餘泰桂圓糖北貨號廣告

感謝 家傳秘方 汪家田名醫

李孝先 蔡妙林 張岩松

民鳴社 看戲可得壹萬元

恭喜發財機會到諸君民鳴社的新戲不可不看 ... 今萬錯戲就戲出新與者以各取張看不必有不鳴發財大 ... 6.19

商辦新舞台

陰曆二月初十夜准演新舊拿手好戲

趙君玉 潘月樵 夏月潤 王又宸 楊四立 周鳳文 夏月珊 趙文連

全本美人計 代演出箱 全本白蛇傳 （雙瓊林宴）

代演新排連台改良愛情新劇接演三本四本

雙鴛鴦

虹口活動影戲園

開設在美租界乍浦路中西書院北首第一百十二號門牌

感謝名 汪家田

萬國九洲第一靈驗耳聾聖品

現銀專收精圓各種珍珠特別放盤

英商安昌洋行標理告白

旅館招盤

介紹法書

大舞台

二月初十夜戲 價目注意 二等正廳四角 三層包廂三角 特別官廳八角 特別包廂一元

蓋俊卿 小如意 七歲紅 呂月樵 小達子 賈璧雲 李春來 趙如泉 沈韻秋

取南郡（頭本二本） 南北和 四杰村 戲迷傳（一本二本） 南 北 和 頭 二 本 取 南 郡

第一台

初十夜特煩拿手好戲 一減價 大
特別包廂八角 頭等包廂六角 玻璃包廂四角 特別官廳六角 頭等正廳四角 二等正廳二角 三等客座一角 1858

小明亮 粉菊花 劉榮昇 三麻子 貴俊卿 王月儂 蓋叫天 朱素雲

殷家堡 紫霞宮 硃砂痣 新排 恨海 歷史 好戲 盤腸大戰 飛虎山

在石路天仙原址新民舞臺

快發財

看春柳新劇可得一萬元

二月初十夜起祇有五天

看新劇 春柳有 一萬元 發財之大機會 快發財 ... 不可失 機會 1823

申報第四張

中華民國四年
西曆一千九百十五年三月廿五號星期四
舊曆乙卯二月初十日
共四張

包愈花柳毒門永不再發

上海彭壽堂包醫一切毒瘡治愈者無數犀黃解毒橫痃膏專治小腹兩旁生核作痛貼之未破即消已破即斂每張一元用雙料則藥力大而收效更速另有珠黃生肌止痛拔毒下疳散每瓶雙料二元單料一元如陽頭潰爛上下一切瘡毒摻之即愈

本堂始創犀黃八寶化毒丹製煉之精用藥之眞奏效之速爲仿冒各家所萬不能及無論楊梅結毒下疳橫痃小便破皮陰戶腫爛一切危險瘡毒服之無不藥到病除雖數十年仍可除根無論老症服用過輕粉升藥收毒入骨致逢春又發者服下亦能將毒排除淨盡生男育女身強力壯屢試屢驗神效無比眞天下奇藥也大瓶四元小瓶二元雙料加倍

上海河南路七號洋房彭壽堂藥房啓　820

上海中法實業銀行廣告

本行係股份有限公司股本四千五百萬佛郎中華民國政府認購股本三分之一計一千五百萬佛郎本行於一千九百十三年一月十一號批准立案總行在法京巴黎聖喇札街七十四號北京分行經理賽蠻上海分行經理如李中華民國政府於一千九百十三年一月十一號批准立案　總裁法總裁斐洛德　華總裁王克敏　董事局局長白德洛　副局長盧世功　亨烈

本銀行專辦各種長期短期實業借款收儲各項定期活期存款其存息一年者長年五釐存六個月者長年四釐存三個月者長年三釐本行其餘法租界外灘第一號便是並辦各種票據交易各種價券證券買賣貨幣金銀及外國紙幣出發各地支票承辦信匯電匯無不格外公道並保管貴重物件特此廣告　本行開設法租界外灘第二號便是　貼換期票收理銀員左　0.75

敬告各界愼防受欺

裝製電燈招牌所用之透光玻璃珠首先發明者爲滬某美國人後經本號詳加研究認爲合宜顏色鮮明式樣靈巧花色可隨意更變誠爲市招中之特色也一經本號裝設各界歡迎茲恐有不肖之徒規避號模型在外仿造阻礙稱譽業進行今已按照保商律註册專權已屬本號如再有圖謀破壞者定當中罰言之不預也　本號已與各號裝設之招牌燈列下
康生食物洋行　中法藥房　衣把德電氣公司　華慶洋貨公司　再漢口精益公司之玻璃珠招牌燈亦由本號裝設合并詳告
大馬路寶權眼鏡公司　四川路七十二號　泰興電燈公司　明明眼鏡公司　中華眼鏡公司啓　157

上海匯豐銀行及虹口分行廣告

德國漢口愛巴軸化神戶古喇嗎伯長崎意陸伊羅法國買拉夾呂宋紐約橫檳墨買西貢舊金山新加坡蘇拉巴亞天津青島北京橫濱其本行面議代付本埠滙票并辦理銀行一切應辦事宜滙票可以滙至倫敦歐洲印度新舊金山美國中國東洋等處大通商碼頭特此佈聞

啓者本行收足資本洋一千五百萬元又銀洋一千八百萬元共合洋三千五百萬元公積英金五百萬元又銀洋一千五百萬元總行開設在香港分行在各處定備股本洋一千五百萬元又貯在港倫敦上海行與各商往來暫存本行之銀及定期存款等均詳議廈門暹邏包潸維亞孟買加拉吉打古隆北京廣東福州至另一千民國三年十一月十日　131

古今婦科第一降生丹

京都天寶齋○婦科種子仙丹○服後受胎極速○如不信者有法可試素未生蛋之雞餇以此丹半月後蛋自生矣虛言欺人罪我惟天

夫婦人無不育之理不育者卽有病也然病多起於月經或月經不調則非受孕之兆氣血不和必致經滯所以漸生也積歸之勢所必難也凡有經病不調前後無常或經前腹痛經過多或傷寒風寒致損體衛或體虛血虧所盜汗黃肌瘦及白帶淋漓積多致子宮冷情致不遂出等症此皆體虛血所致故不止也血枯面此丹係真胸腹悶五臟血衝之勢和情志失常生新開鬱解悶暖宮止帶種子之血由來卽病壯體之藥人傳能調和婦人損子交鬱或服之患手而得素未生育之婦服後聚精旺血之難所調經功且凡所望服者荀能連任受孕之氣而應丹也每料一斤價洋八元半料四元起碼二元晚年經斷血枯常服之能育子既孕此必能衝中平定肚不間鬱之有子仙丹也每料一斤價洋八元半料四元起碼二元閨女婦血枯服之恐產骨無父之子切忌成雙胎一月血不期變不去復及者兼此遠埠函購須托郵局最妥信局屢次作弊舖設上海二馬路中市西鼎新里石庫門內交易京都天寶齋啓　25

另有海狗腎壯陽種子廣嗣金丹專治男子陽萎精衰服後卽奏奇功雙料每兩二元

龍虎公司　華產　人丹　總發行大擴張　歸中法大藥房

本公司所製人丹發明以來已經三載風行遐邇僉謂此丹功效之神速藥味之香美可謂國中將丹界歸丹丸中之以來已經三載因理究質較帶新函自每小當致各尤前亦使添推香風廣營業器中特將此藥中法大藥房獨步茲研究質較帶新函自每送不
辦機器味日夜赶製一并出售以應中外各埠之求其色香味精求速效精三日 國貨以下 國貨以 國人頭品藥益大房獨步

本公司所製人丹發明以來已經三載風行遐邇僉謂此丹功效之神速藥味之香美可謂國中之特品爲特將此藥日夜赶製並不將此藥專頭品藥益加研究經理因之益見精良美味香色精益求精效速三日售有一服久不壞用於旅行各地攜帶便無論及諸君以能用國貨且是藏之以下後服國貨之國人知照售各埠如有君及代售家請卽函知零售自當每包僅取洋分以便外埠包法大藥房總行價格零售每小包洋一角每大包洋五分上海三馬路中法大藥房總行價格另有樣包附送不取分文此佈

龍虎公司啓　乙517

請用廣東蘇瑞生丹有贈品

此丹方良藥正經行銷廣東及南洋各埠主治一切感暑頭痛身熱疴嘔急痧抽筋傷風鼻塞胸膈停滯食不消化心胃氣痛肚腹脹痛風火牙痛寒熱咳嗽吞酸反胃作吐作渴舟車暈浪不服水土等症照單服之百發百中每盒價洋一角交易三角送精美月份牌一張本號在上海四馬路馳名丸散藥油發售一枝號在上海北四川路開張有品物附送　9776 田

新學會社實業教科書

初等農書	農學大意 洋八角	肥料學教科書 洋三角半	果樹栽培篇 洋一角半	蔬菜栽培篇 洋一角半
	土壤學教科書 洋二角五分	養畜教科書 洋二角半	栽培通論教科書 洋一角半	普進作物教科書 洋二角半
	特用作物教科書 洋三角	農業經濟法規教科書 洋二角	造林學教科書 洋三角	農產製造教科書 洋二角半
	園藝教科書 洋二角半	作物病虫害教科書 洋二角	農藝化學教科書 洋二角	農業氣象教科書 洋二角半
中等農書	化學教科書無機篇 洋六角半	礦物學教科書 洋四角半	動物學教科書 洋四角半	土壤教科書 洋五角
	肥料教科書 洋五角	作物汎論教科書 洋六角	作物各論教科書 洋六角	蔬菜教科書 洋六角
	果樹教科書 洋五角	畜產學教科書二冊 洋一元四角	農用昆蟲學教科書上下 洋一元	農作物病學教科書 洋四角
	農業經濟教科書 洋六角	農業簿記教科書 洋三角	農業土木教科書 洋五角	獸醫學教科書 洋六角
實驗參考各書	土壤學 洋三角	肥料學 洋三角半	氣象學 洋五角	農業經濟學 洋四角
	農藝化學 洋五角	作物生理學 洋五角	植物生理學 洋四角	作物病理學 洋五角
	農產製造學一二 洋八角半	藥用作物學 洋三角	罐藏食物製造法 洋三角	害蟲驅除全書 洋一元二角
	栽培叢書 洋九角半	栽培要說 洋一元二角	果木栽培新法 洋五角	蔬菜栽培新法 洋三角
	畜產叢書 洋六角	畜產學各論 洋八角半	家畜飼養法 洋四角半	農家百事問答 洋七角
	農藝叢書要 洋一元	農家副業 洋四角半	農業全書 洋五角	實用森林學 洋八角
蠶桑各書	栽桑新論 洋六角	養蠶新論 洋五角	蠶體解剖論 洋五角	屑繭紡絲論 洋一角
	桑樹虫害論 洋三角	蠶體生理論 洋五角	蠶體病理論 洋二角半	蠶病消毒法 洋五角
	蠶病預防論 洋五角	製種新論 洋五角三角	烘繭法 洋二角半	製種法 洋三角半
	蠶業叢書 洋五元	實驗蠶桑簡要法 洋三角	夏秋蠶飼育法 洋四角半	製絲營業論 洋一元

發行所上海棋盤街交通路

治癲癇最靈方法

彭壽堂秘製專治瘋癲陰陽醒悟丹功效說○另有眞正馬寶專治文武癲狂百發百中每錢十八元
年因□無功但用開水化服二三粒能使癲狂昇發之時立刻不復如常其患若失再每日吞服此丸一日不使間斷不過十餘天包能永遠除根所有瘋癲情形保無再發屢試屢驗確有把握深知此
月之功千靈萬安稱爲聖藥眞不惜也每粒一元每料廿粒十八元遠埠託郵局滙銀函購最安切勿誤寄

羅威藥房贈品徵信錄

正月十九日念二號夏豫大君抽得銀表一只又二日里謙吉棧均得銀表一只正月念二日外國坟山對門樂義泰君抽得金耳挖一只又新里三百三十八號阮耀森君抽得金扣針一只又十日杭州來函托人代抽項君葉
張教林君抽得銀表一只念四日天主堂街陸孟達君住蘇天官坊巷申怡康莊連抽得金戒子金扣針各一只同昌里方廣楊逸齋君抽得銀表一只蘇州東吳學堂徐望之君得金耳挖一支又白鐵店主人抽得金耳挖一支本埠泰記弄元盛莊徐君抽得銀表一只念二日本埠新閘太平坊一百十六號徐紀君得金耳挖一只杭州太平橋七龍潭馮士洪君得金耳挖一支山東徐州
行得者甚衆不及備載可知贈品之多至于珠寶金鐲全金鐲并其他金器尙多未抽出大彩仍在諸君速臨早得遠埠函寄信班代抽務望從速勿失機會
癸

上海抛球場羅威藥房啓

尙有十日好機會　速請發財

大贈彩

購物一元　贈百年可得三百元儲蓄獎券一條
購物三元　贈二年可得三百元儲蓄票壹條
購物六元　贈四年可得三百元儲蓄獎券一條
凡購血輪一瓶可得贈品一件送儲蓄票四條

大彩尙在　月半停止

本藥房自元月十六日起至二月十六日止爲紀念大贈彩之期遠埠函購延長半月凡本月內出信者一律照送得標之易贈品之珍貴自贈以來早已膾炙人口一秉至公共計標號二千張優備金銀品數百件凡購紅血輪一小瓶或其他各藥以及牙粉雪花精等至一元者當可抽取贈品一件約計五六標中必有金銀品一件多購照例加送儲蓄票既不耗費惠顧諸君之銀錢期得實驗補品金銀物件又得意外數萬元的大希望蓋紅血輪補品久已名馳全球無論男女老少有病治病無病壯身四時常服百病不侵雖五勞七傷危險重症以及久染烟體倘能連服一二打立能起死回生反弱爲强誠爲調補臟腑療治百病之萬能功力列后

服紅血輪七天後便覺飯量加增者乃脾胃得補之明証凡胃呆食細作酸飽脹反胃等症服之均能全愈服紅血輪十天而得痰順氣爽者乃肺經已强之明證凡氣喘痰阻肺萎肺虛者服之立能見功服紅血輪半月後有覺精神充足手足輕健者乃血氣並充之明證續服之立能心堅腦壯髓足精濃面色紅潤肌膚嫩白枯瘦之軀立變爲强壯之體世之有患嗣艱陽萎筋骨麻木有慕彭祖術者亟卽試服可也尙有調經育兒奇功詳閱仿書

紅血輪　小瓶一元二角每打十二元　大瓶二元每打二十元

抛球場羅威藥房啓

豐大參號老山吷𦚢別直參廣告

高麗老山別直參功能培補眞元挽回人體後天效力宏偉爲世共知近年貨缺價昂每爲衛生諸君所致憾本號有鑒於此特向高麗親運老山吷𦚢別直參路道官正氣味濃郁盔吷𦚢云者枝形略武皮紋稍粗然老結過之其功力定興市上參價之貨毫無差異而價廉其半自食最宜饋送尤爲惠襲衛生諸君額外特平價定大枝每兩六元五角中枝每兩五元別直參鬚卽名老山細尾每兩八角批發零售悉無折扣貨非的眞立退原洋餘如人參鹿茸毛角官燕東西洋參銀耳肉桂魚肚野尤諸品貨眞價實包退包換惠顧者請認明本號開設上海南市裏鹹瓜街太平弄南首只此一家並無分出此佈　1729

鳴謝第一牙科徐景明文先生

啓者余於前清時少入詞館夙夜在公以致肝火上升積爲牙患恆作微痛一公事繁肝火愈熾而牙痛亦愈甚先生嘗謂王公大臣條陳興實業過津門余因延請治牙之愈先生密爲鑲補數日而痊余與先生每相過從日見其術之精益而不能每朝用以漱口擦牙洋偶因食糧熟物牙前痛醫治未佳嘗閱各國治病科學先進中國之祖也又日前牙痛復患牙補之遠不爲歡而悟先生治牙之法拔牙補牙及鑲牙一切牙病無不一用西法先生所絕無痛苦牙鑲牙緊固且另有牙粉漱口藥牙膏各種齒牙之保護先生總局在上海牙科第一之人先生手製治牙諸藥此外有牙患者幸毋交臂失之四川路四十號分局在四馬路嶺南樓隔壁
崔永安謹白　1575

遺失浙路股票

茲有姜渭臣戶下美字第二千六百六十五號又三千七百六十六號又三千七百六十八號共四百股又采臣戶下湖字第一萬四千七百八十七號又一萬四千七百八十八號又一萬四千七百八十九號共三十股因此股票遺失息單向浙路清算處補給如有前項股票檢出作爲無效特此聲明　姜　祖同　特白　Z1311

中華銀行廣告

本銀行開設北市福州路第十三號交易經營商業經理儲蓄迭經登報通告凡有零款存儲　儲蓄櫃一者計息三個月週年四釐五年週年六釐活期週年三釐凡有整款存儲　商業櫃一者計息三個月週年四釐六個月週年五釐週年二釐以及　商業往來滙兌各欵無不克己如蒙惠顧請駕臨本銀行面議可也此佈　中華銀行董事郭竹樵謝綸輝朱葆三周金箴貝潤生朱五樓顧馨一李詠裳經理林蓮生　765

京都樂家老藥舖達仁堂

我京師同仁堂自前淸康熙年開設迄今近三百載慶修各種丸散膏丹選料不惜重價必求其精泡製不憚煩難必合乎法是以服食者效應如響中外馳名歷久愈著來比南中往購者紛至沓來大有應接不暇之勢達仁不敏當時相需之殷株守一隅以上海漢口爲南北交通之所茲特不憚煩勞先後設肆藉慰惠顧諸君子渴望之忱但此次設肆若仍用同仁二字似與同仁堂有素者無以免混淆以各埠凡用同仁二字者均係冒名漁利曾經在京都控案有案達仁之法不設分號之戒專用個人名義一切修合依家傳秘製與衆不同且實有徒事外貌裝璜望之似不甚貴而服之實效驗如神與我京師同仁堂絲毫無異素知同仁堂良藥諸君子其鑒察之天津設於估衣街西口內路南立卽郵寄不誤各埠函購由郵局免洋寄至上海英大馬路南首抛球場一百廿九號漢口黃陂街瞿家巷口外路北　達仁啓　69

兆年聯保壽險有限公司開幕廣告

本公司資本洋五萬元建設英租界河南路兆福里四百十一號於陰曆二月初八日開幕凡來本公司投保壽險者祗須先付註册費洋一元平時繳費甚微他日獲利甚鉅章程優厚賠欵迅速倘繳滿百元之保險人一旦遇有急用准其持單到公司酌量抵借此係本公司變通特章爲他公司所無凡欲保壽險者盍來函購章程可也　兆年聯保壽險有限公司啓　A乙1375

上海廣昌號戒烟丸發客

本號向在虹口廣東街東華里今因翻造房屋遷在虹口元芳路東貴方弄內只此一家並無分出每罐一百粒售錢六百五十文烟癮一錢吞丸五粒遠地函購原班回件批發照售八折　兼售生利公司新華儲蓄票

包愈立止遺精聖葯

京都天寶齋●凡購遺精藥●必須認明牌號●此丸有中流砥柱之力●挽回造化之功●確係普天下第一靈丹●如不效驗原洋奉還
凡患遺精之病皆因腎水虧耗相火妄動或思慮太甚酒色過度以致心腎不交無夢亦洩見色卽流久之面黃肌瘦腰酸腿軟四肢無力虛損勞傷由此起矣若不醫治將來根深蒂固望愈甚難治藥雖多對症者寡少本齋深悉病源覓得異人秘方名曰純陽必愈丸專治遺精滑精有夢無夢精冷精薄等症服之奇功立見當日可止明知精爲一身之根本精神充足則身體雄偉百病不侵如大患遺精卽陰虛腎虧之病作矣此丸一功能固精益髓滋陰補腎輕者二盒包愈重者一料除根永不再發若能連服兩旬大補氣血諸病不侵精神倍足殆後一舉成孕湯餅之宴預設可待每盒洋一元每料六盒洋五元每打十二盒洋十元○如外貼遺精膏取效愈速每張七角膏丸並用功效益彰遠處信購郵政妥速上海二馬路西鼎新里石庫門京都天寶齋啓　1212

自由談

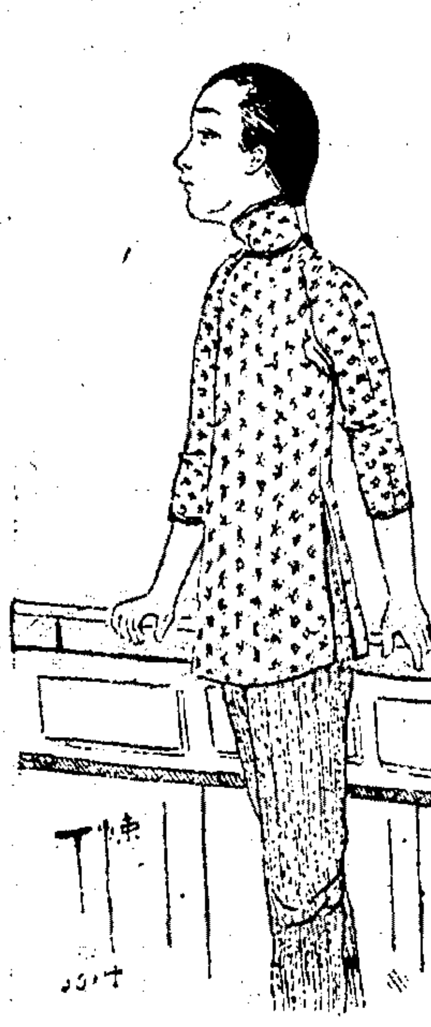

愛國叢談 (藥聲)

揚州俠婦

滿清入關後對於漢人之負氣節者恣意殺戮嘉定三屠揚州十日其尤著者也揚州城外有村名蔡家莊者林林總總聚族於斯者均蔡氏也滿兵至蔡氏合少年數十人各執田器合力抵抗殺傷滿卒無算於是滿兵益憤圍蔡家莊縱火焚燒霎時紅光接天廿畝村落頓成焦土村中人衝烟冒火而出者盡被擒戮哀號痛哭之聲慘不忍聞時一中年婦居夫蔡雄飛妻也徐娘雖老丰韻猶存一滿卒見而悅之不忍加害負之去抵一荒郊時已薄暮卒釋婦顧謂婦曰從我者免汝死婦佯領之卒喜婦乘間出懷中利刃刺卒卒立時倒斃婦徘徊郊外無所依歸回視故居方烟霧瀰出是哀痛迫切哭不成聲既而一道燈光魚貫而來行漸近婦不遑逃避潛伏道旁則見滿卒四五各負一婦相將入荒塚蔡婦躡足跡之潛窺其私狀甚狎褻蔡婦憤極拔刀直前刺一卒卒立斃如是者連斃三卒餘二卒聞聲棄其所狎之婦而逼婦追之又斃一卒一卒審知追者爲婦人乃奮臂與婦鬬婦佯退數十武乃返身刺之卒不及防斷其喉而斃焉至是婦自謂孑然一身連殺數卒已之不死幸而免耳回念滿氣日惡殺氣遍地與其粉身碎骨於強虜之手不如早爲之計遂自刎嗚呼婦亦俠矣哉

譯叢 (滬生)

筆記之價值

去春二月紐約埠某拍賣行拍賣柴科萊氏親書筆記一篇篇名玫瑰花與圈購者爲斯密司氏出美金二萬三千元之代價該行未露佈此書之先顧客已麕集滿堂迨此筆記出現登時人山人海爭先觀視性躁者且攀援登高惟恐如曇花之湊萎者始出價者爲斜爾士西士爾敷爲一萬美金然給價者雖以片片黃金視此書矣而爭購者仍增加不已最後以斯密氏給價最多卒歸斯氏

其餘筆記之在拍賣行者價值遠不逮柴科萊氏之一篇矣如伊文氏金匠之生平一篇代價不過四千二百五十金元伊氏之牛衿記售價三千元華盛頓之生平售價二千八百元愛國歌一篇售價一千七百元說怪一篇售價一千三百元

綜觀前數篇之結構其怪誕不經未有如玫瑰花與圈之一篇足以惹起人之興味者著者時居羅馬日以詼諧之筆記錄詭奇之事爲一病魔所纏之女郎見而悅之遂爲裝釘成册書中且插有水彩畫尤足使病人增長精神當時女郎酷愛此書者殆此故歟斯密司自得柴氏筆記後復以金洋一萬二千一百元購非列布冒險談之筆記一種

銑卽雷錠

銑之爲物無地蔑有然其提取之費用較諸海水取金尤過之美國紐約醫藥報有論銑價日昂之原因一篇謂其過分之高昂實足以促銑之產額日益加增云其文曰

銑之市價一般人之心理皆以爲由人力造成實則嚮壁虛構毫無根據之譚也目下銑之來源多由柏油色鈾鑛提出康羅爾之澳司脫利亞爲此種鑛物之出產地其他如多路美脫鑛含銑頗富惜乎產量無多鑛之用以取銑者大多成色極劣其中含鈾之量雖僅百分之三然因銑價高昂故提煉尙合算耳

銑爲遍佈地球之物質金爲海水中多有之金屬大海撈金已歎其太費提取銑質之費用尤甚海水取金而上之此銑之所以貴也例今之探鑛家好大喜功不曰某處發現銑鑛卽曰某地探得銑鑛究其實在無一能探銑鑛而得利者

剎克生臬(德之一邦)俄國北美洲據云皆有產銑之區此說無論其是否確實究竟將來之產額能搖動銑之市價與否是一疑問也煉銑之鑛除前言之柏油色鈾鑛外尙有一種卡諾太此爲哇幾挨顏料之一種美國已設廠提煉他如葡萄牙所產之鈾與鈣之變燐酸鹽鑛亦爲提銑之原料意國維蘇維斯火山噴出之火鎔石近亦日增其銑量云

有人謂銑價欲其減抑惟有設法代去其醫約中之功用使光米蘇瑱留姆光郎等光等無所專其利則銑價不減而自減矣至其他所以昂貴之原因或係建廠經費太大之故聞之煉銑者云鑛物之成色愈低所需之機器愈繁機器繁費用鉅費用鉅小資本家遂裹足以致銑之產量不敷供科學界之應用居奇者遂有抬高價格之舉此爲市儈之心理初無足怪將來如能探得佳鑛增多銑之產量其價或不致如今日之昂矣

銑自發明後迄今流入市上者爲數僅一盎斯(英兩)有奇藏於私家者雖未得確實報告恐亦不多耳

詩選 (清溪嵇婉淸)

田家

茅屋夕陽斜疏籬四面遮庭開飼雞犬地隙植桑麻跨犢童吹笛提筐婦採茶一生勤稼穡蓑笠寄生涯

山居和瘦和韻

山列芙蓉似畫屏琴眠石上撫初停雨燕嵐翠入幽室風捲松濤和誦經飛鳥白翻深樹綠杜鵑花名紅雜野苔靑等閒最愛柴門掩鶴夢沈酣月一庭

詞選

美人髮 調寄十六字令 (松江張肇芳女士遺著)
多小小髮鴉巳一窩如雲影燕尾壓肩拖

美人面 前調
鮮玉面天生自覺妍如花朶白淡與紅嫣

美人額 前調
妝窩壓眉多耀眼光如梅瓣新粉襯輕黃

美人眉 前調
侵淡掃靑螺總似深如山翠印入小眉心

美人目 前調
明低閃星眸掩斂生如秋水臉脈一波橫

美人鼻 前調
聞懸膽形模膩粉痕如香鳥只解愛氤氳

美人口 前調
嗤乍見朱唇欲啓時如櫻顆不爲點胭脂

美人牙 前調
鑲銀作排蓮玉作行如編貝匿笑也深藏

美人耳 前調
聽嬌性偏宜軟語通如雕玉雙帖復玲瓏 (未完)

筆記

西戍途中日記 (桐城劉爾沛) (八續)

五月二十五日自潼關西門出發越關門兩重十里豹橋之東漢楊震四知坊在焉又十里川店又十五里華陰縣縣在華山之陰故名華陰禹貢導河至于華陰卽是處也唐郭汾陽曾破安慶緒於斯華山五峰插天如掌盤翹崚挺翼帶河濱控臨關險壯都邑之形勝扼雍豫之咽喉卽中條之正支也予登山題詩二章有句云擧頭低萬象放眼小三秦又五里至華嶽廟宿遍觀漢唐諸碑糢糊過半哀逢重鐫之華山碑亦斷爛不可復覩廟內萬壽閣前院西邊有老柏一株斑紋古秀相傳老子偕尹喜出關拴靑牛于其上今鄉人常祀之

五月二十六日早六時登車經華陰縣城向華州西行三十里敷水鎭午餐又二十里鈕子此二十里中荒涼甚夥有舊渠可疏通灌漑而地方有司不聞不問可慨也夫又十里羅丈橋又十里華州東門門外半里許有太平橋卽張希夷先生故里唐郭子儀故里亦在少華門外華州周歲內地後皆秦晉前阻華嶽後臨涇渭桃林塞控于左藍田關谷於右自昔爲關中喉舌爭衡河洛必先占領此地以制勝予等進州城住行台晚間兩自潼關西來夾道多楊柳左宗棠西征時所植

五月二十七日出華州西關向渭南進發路北有寇萊公故里碑五十里遇仙橋又十里赤水鎭爲渭華交界處有雙橋其流皆漲於渭水周孝侯處故里在是鎭西河寬十餘丈卽赤水孝侯斬蛟處也又二十里渭南縣城渭水在城北故名渭南明洪承疇曾敗李自成於此城東十餘里河旁有太公釣魚台是日道中遇雨行李多濕

自由談之自由談

肥皂牙粉等爲日用所必需顧此等貨物吾國獨無良好之出品一年漏巵可勝計哉關心國貨者宜亟起而圖之

寧死不寧辱古有明訓然好作小勇以貽八口實正非所宜願同胞共勉之(覺迷)

小說

家庭小說 嫣紅刼 第十五章 (續)

常覺小蝶合譯 天虛我生潤文

苐來克至是忽厲言曰阿母然則此後更有何人爲予購新衣乎嫣紅微喟心復酸楚亦不之答但自言曰今吾所望惟吾人將來或有出山之一日蓋凡人莫非由堅忍而成將來命運之佳否卽視現在忍耐力之如何而定孺子乎孺子當知天下惟忍耐力之功效爲至偉也凡人而有忍耐之心則上帝必能眷愛助其有成吾思吾人此番之禍雖起倉卒然亦出於上帝之主裁孺子乎吾今唯一之主心卽凡事均向上帝而行若儕亦能爲予助乎羣雖乃同聲曰助則奈何嫣紅曰無他吾但欲汝儕各守吾言毋侮逆毋自輟所學謹耐奮勉以至成人則汝儕始不負吾言吾亦不負若父矣言次淚乃不禁沾襟而下威廉亦泣以手自捧其面嫣紅曰若毋愁汝所行往後必有成蠶在聖誕節時汝讀稿之事卽足以見一斑吾蓋永遠不能忘也於是盡皆無語月光一線自窗隙而入適射諸人坐處淒然作白色一若嫣紅前途之光明也

癡情小說 美女花 第七章 (續)

小山梅郎合譯

愛蘭亟曰君去此之故卽爲此耶果然者君且細思之君既回國矣則舍此之外又何以爲家生於斯長於斯君非在自己之家中耶君既在自己之家中君之嗜好習尙意念儘可任意作爲何慮他人之能融化與否余父固爽直者君苟久居君必能得余言之不謬君苟去者從何知余父之爲人又從何知余之爲人不將使余父女之心隳永永不自乎人生安樂之窩未有過於自己之家庭者君其勿去君豈猶不屬西比利亞冰雪之地而以冷態待人耶倍而那答曰吾愛塞里愛侯爵之邸中決弃余所宜居之處余自當別尋安樂之窩愛蘭乃嫣聲嗔曰先生余聞之熟矣邸中固非余輩宜居之處余輩實居於爾之家中也噫倍而那恐愛蘭之強留而愛蘭復恐倍而那之果去彼此謙遜假言相慰八尺男兒遂不能敵此纖弱之女子頓時紅暈雙頰噤不能聲竊思余一昴藏男子乃不能謀策宗耀祖之事業日斤斤以老父遺產爲計不特枉爲法皇拿破崙開疆拓土之大將得毋爲愛蘭所蔑視乎思至此益覺慚愧不安愛蘭見倍而那無語仍以玉手架於倍而那之臂上挽之前行嫣然笑曰君既明不能去此之理其毋再作去此之妄想余今告汝汝父晚年時代及謝世之時汝所未能親見之狀態余固已於昨日爲汝述之矣然余尙有一物爲汝父長別時所贈今君既回余當轉贈君俾遂留老父之紀念品吾知君必樂受之也

游戲文章 (覺迷)

戲擬聘用鄉紳資格

敦聘地方鄉紳勸理政務責何其大事何其繁非嚴定資充其極阿毛阿狗必濫竽其間爰定數則俾採擇焉

(一)前淸曾爲官吏或前淸告老之大員
(一)前淸曾與鄉飲大賓之耆老
(一)前淸宣統紀元所舉之孝廉方正
(一)開口孔孟閉口孔孟之道學先生
(一)開設門館之老學究
(一)年君百歲鬚髮皆白之白髮老翁

徵文條例

(一)游戲文章分五等酬㊀每千字五元㊁至㊄遞減一元篇幅務求簡短詞意務求詼諧 (二)錄記譯發小說分三等酬㊀三元㊁二元㊂一元 (三)原稿不登如須奉還者請附郵票不受酬者請於稿尾聲明(不受酬) 編輯者啓

…製半夏治愈痼疾

已繳強健向之業灶屏之勿用向之奢者絕跡於門多年痼疾根株斷絕尤奇飲食頓增精神煥發鄙人受課實出身受之餘愛將實在情形登報布告以當現身說法想貴主人定必我許也(下略)萬紅口東有恆路龔裕豐號九百四號… 售價大盒兩元四角小盒一元二角如由民局投遞必須郵局來信購照以免舛誤…

聲明
鄙人於戊申年起附搗浙江新登縣大街廣生南貨店歷歲盤揭虧折不一茲錫齊因俗事太繁且虧損於經濟自願拆股併與搗東袁如葉君執業經三面辦妥書立推單由居間人交接清楚自甲寅年起所有廣生以後盈虧…

公債票被人捲逃
[illegible] 十四萬七千七百念八號至十四萬七千七百四十號止 十元票 五百四十六張 自十六萬○九百五十號至十六萬○九百九十五號止 五元票 三百十三張 自十四萬○三百號止 … 五十元票 念張 自五萬七千五百三十一號止 …

小說新報

第一期出版露佈

小說爲藝文之一蒙叟成書寓言是尙虞初著目說部入籍此風既開垂三千年俗尙所趨於今尤甚顧册籍既多品類遂雜求一盡善盡美者幾如麐靈光之不可多得本局爰集海內文學家小說家組織斯報由其餘譔述員皆一時知名之士月出一册第一期刻已出版全書足十五萬字披露如下

◉內容 (一)林短篇小說十二篇 毘陵李定夷 (二)長篇小說五篇 ◉揷畫 ◉特色 …

(三)傳奇 (四)彈詞 (五)野乘 (六)談屑 (七)文苑 (八)歌謠 (九)時調 (十)諧藪 (十一)譯叢 (十二)劇話 (十三)花史 (十四)艷情尺牘 ◉美花問問字及美紅窓絮語 ◉贈彩

價 全年四元半年二元 ◉定價大洋四角預定 總發行所上海四馬路中市國華書局 各分館各埠大書局

民權素第五集出版

秋心譯 蒲萄刼 上下卷

玉梨魂 五角 / 蘭娘哀史 二角 / 蝶花刼 五角 / 錦瑟 五角 / 鐵冷叢譚 五角 / 孽冤鏡 五角 / 劫灰 二角 / 破涕錄 三角 / 秋心說部 五角

恨海鵑聲譜出版 天僇生遺著 實價大洋弍角

續海上繁華夢出版預告 警夢痴仙著

民權出版部 上海四馬路麥家圈口

蟄荒全書

黃穀著 每部一元二角 精裝 布面 價洋二元 加外埠郵費 發行 上海四馬路 方東 業興 社會 新學 會社

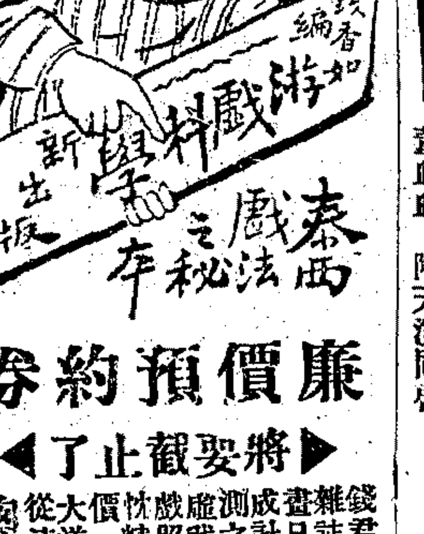

廉價預約券 將要截止了

總發行所上海五馬路棋盤街中錦章圖書局啓

一星期書法成大家

上午每日 達社 …

民國趣史

第一輯已出版 李定夷先生所編

(一)壽星集 (二)遺老傳 (三)官場現形 (四)試院瑣細 (五)裙釵韻語 (六)社會雜談 滑稽名畫 大洋四角 國華書局發行

兒科聖藥 萬應回春丹

老北京橋同德堂 敬送救急良茶

申報館代售淸季宮闈秘史

畫中寓意

一身康甯賴乎血足尤貴乎血清無毒能使血足血清而排洩血內尿酸汚毒者內腎是也故內腎强壯則血液多且清以多且清之血液榮養百脈自然筋强骨健肌膚豐潤精神活潑百病不生矣苟不然者則血內之尿酸汚毒流行週身矣由是背腰疼痛筋絡不舒臀骨筋痛肩膝手腕節骱均病矣甚或筋炎膀胱炎心悸石淋沙淋小便頻數水腫汗出如膠夜不成寐等症此丸專治腎虛經驗旣久洵腎虛之至寶也

兜安氏秘製保腎丸

各埠大藥房均有出售每瓶洋一元二角 打洋十二元

主治

背脊疼痛 腰穴酸楚 骨節酸痛 酒風脚痛 風濕癱瘓 四肢虛腫 眼簾浮腫 經年頭痛 小便頻數

膀胱發炎 夜多小便 沙淋石淋 水蠱脹腫 小便渣滓 小孩遺尿 婦人白帶 月經不調 諸虛百損

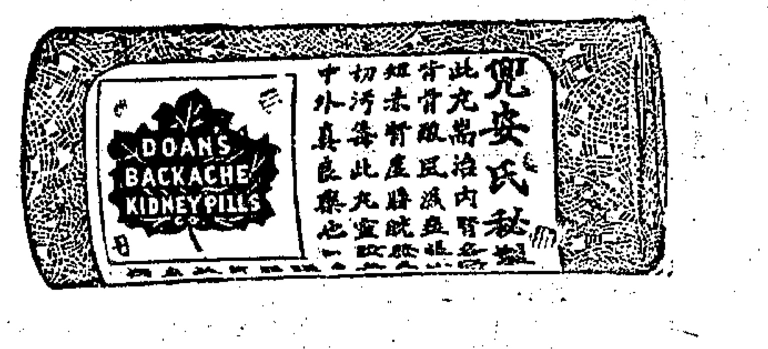

上海兜安氏西藥公司啟

人造自來血

服法 每飯後開水冲服一羹匙 日服三次

小兒減半 安胎保產 均有奇效

價目 大瓶二元 小瓶一元二角 每打 二十二元 十二元 外埠函購 原班回件

丁165

國內海外分店三十餘家 全國各省皆有寄售處

請看此種新匣圖樣認明真自來血

自來血壯心經補血液其功用補益全體血脈瘦弱之人連服七日凡面色紙白者必能增紅因有假藥誤人特改裝璜每瓶內附工商部商標註冊憑證日本特許局註冊證以上兩項均有部局官印不得翻冒購者其鑒之

總發行所 上海五洲大藥房

"Chilai" Blood Tonic

小孩生命第一關頭

爲父母者爲師長者爲家主者衛生家育嬰家務請特別注意

種牛痘以免天花愛子女者尤應勸告鄰居

中國紅十字會阻疫保赤機關簡章

（一）天花最爲危險本會爲防疫保赤計亟應開種牛痘茲於滬地南北市租界等處設機關三處（）除本會會員捐戶有優待券者免取號金外無論何人來種牛痘均須照章納掛號費銅元五枚並無別項費用（一）施種牛痘除星期日休息外每日按時掛號開種（）施種牛痘時先儘優待券此數挨次就種次及掛號者幸勿爭先擁擠（）本會醫生種痘於選苗消毒及種種衛生之法無不格外謹慎決無流弊（）種痘者悉應聽醫生指導幸勿疎忽（）本屆秋季開種日期自陽歷十月五日起隨到隨種應免雜擠（）種痘之後應食鮮鷄發物泡漿後即須停止（）泡漿之時如須來會覆診仍須掛號本會醫生慎重衛生切戒於人身上收取牛痘漿苗杜絕流弊（）從前種過牛痘之人必須再種以免傳染天花且能消除血毒（）二馬路望平街東首中國紅十字會總會總辦事處爲防疫保赤第一機關請王培元醫生主任沈石農君副之（）天津路八十號市醫院爲第二機關請陳家恩黃子診二醫生主任（）十六舖外灘中國紅十字會南市醫院爲第三機關請王培元陳傑刎二醫生主任（）城內縣前紅十字會滬城分會爲第四機關椰燕生君主任（）每逢星期六由各該機關將逐日將種號數號滸送交總稽查查考並將所發牛痘苗核對以昭鄭重（）種痘者如須請醫生出外種痘不拘遠近應陋診費車費洋二元四角以三成充本機關捐項七成爲醫生願勞（）本會列送防疫術生自請文及發行喉痛紅痧等經驗藥水時瘟藥水等平價出曾（）如酒天花吸痧等傳染病報告各該機關後由本會代送公立醫院醫治（）此項簡章係陸時訂定經本會常議會通過實行並可隨時修改

中國紅十字會總辦事處 沈敦和撰訂

丁1172

李梅庵先生臨 漢魏六朝唐宋元明

中學習字帖

發行 預約

梅庵先生書名滿天下得其片紙隻字無不視同墨寶平日用力鼎彝兩漢六朝碑碣未嘗有臨帖者茲本局爲初學入門者作合淳化大觀絳州宋拓精本擇尤臨摹其帖雕刻失眞者則參以碑法求之起自漢魏止於有明眞草具備每帖後系跋數語以示途徑誠爲學生南針現由本局用上等中國連史紙付印分爲兩冊上冊系臨漢魏六朝下冊系臨唐宋元明先售預約券定價兩冊一元預約半價准陽歷三月卅號出版外埠外加寄郵費八分如寄郵票九五扣核算遠埠函購其信於陽歷三月卅號以前發出者仍照半價辦理採購諸君伏希公鑒

總發行所上海城內九畝地德潤里五弄念四號震亞圖書局 預約券寄售處上海四馬路國華書局南京省花牌樓中華書局江西省廣潤門內書街天寶樓寄售處上海棋盤街中市中華圖書館棋盤街錦章書局及本外埠各書坊各紙店均有寄售

Z 217

繁華雜誌

第五期出版

▲圖畫部▼水彩封面畫（遯鶴望海） 水彩滑稽畫（苦在後頭） 岳武穆異像及原拓碑蹟 本雜誌著作者（傳疑）（莊笳人）（楚雲）（蔣叔之）（有吾）（程小珠）（朱逸畫）小影 美國歷代總統小像二十七幀 新劇家化裝小影四種 海上名妓花元春 筱香 柳香 車並瀾圖 蘇州（北寺塔） 杭州（雲棲）（劉莊）（九里松）風景

▲藝林▼民國四年之大希望 世公益三壽序 賀張悼堂納寵序 空山美人傳 奕賦 淡巴孤傳 雪茄生傳 優遂生傳 退醒廬感言

▲談藪▼消宮新語 新博物志 退醒廬隨筆 女騙 洪大全 女將 黍離 韻鬼拖鞋 武技 玉蟾再世考三十餘則

▲譯叢▼拿破崙失敗之原由 德國飛行機之趣談 美國南北交戰時趣史 日本 人魚 德國奇塚 機器靴 俄國妓女等十餘種

▲香奩▼新年與新小說之關係 緋文姑娘傳 繡餘談屑 小說（瑤姊寄家記） （蕭蕭怨） 大圖秀詩選

▲魔術▼千變萬化八篇 大飛人頭六則 磚花竹花爆製法

▲滑稽魂▼滑稽文八篇 新聞一節 滑稽談 滑稽駢文二篇 滑稽廣告一則 滑稽群夢

▲吟嘯欄▼詩九十餘首 新詞二十餘闋 曲二套

▲小說林▼謀解結婚（老談） 意索小傳（稚龍） 迷藏函（樹聲） 琴克司軼事 東璧（瑕魂）（瘦菊） 弱妹奇冤（華魂） 得意緣（秋水） 我之新年

▲粉墨場▼香如（ ）續赤環黨 上海繁華夢初集第九十回（漱石） 新劇平議 漢班各項名稱表 新劇界之笑話種種 事林藝卿軼事 余之小說與脚本

▲游戲雜俎▼游戲開篇一篇 游戲歌二則 游戲文一首 游戲詩十餘首 游戲函牘（夜讀不倦法） 游戲賦 游戲詩鐘揭曉 游戲演說 游戲畫

▲翰墨緣▼第四期徵文揭曉 本期徵文文虎 游戲問題揭曉

○補白○如實塔詩五更調釋疑等不及備載都二十萬言每冊仍售大洋四角

總發行所上海棋盤街五馬路口錦章圖書局

申報館及各大書坊均有出售

久咳名京都天寶齋秘製吐血咳嗽化痰神效藥丸○靈驗非凡 調予不信一試便知另有孫製半夏糖專治久年咳嗽老痰立服立愈每盒洋五角

包愈吐血永遠斷根

吐血一症皆由身體虛弱或咳嗽而傷肺而其病原尤在憂鬱過度日久不愈致成癆瘵性命攸關本齋利濟爲懷特選良方不惜工本秘製此膏專治一切吐血之症以及癆傷咳嗽無論男女老少雖十年二十年老症服之立刻見功屢試屢驗重者二大盒輕者一大盒包愈永不復發妙在滋陰潤肺止咳化痰真治吐血之天下第一良藥也若有虛言神明共鑒每大盒四元小盒二元先試二元亦可○假冒甚多購者認明○遠埠函購原班回件信力自給 舖分上海二馬路西鼎新里內○另有立止咳嗽氣急靈丹每盒一元咳嗽頭暈化痰氣丸立服立止每瓶洋五角另有小兒救命丹名曰萬應保赤散專治小兒百病服下馬上見功每瓶洋一元如不靈驗包退還洋以昭信實

龍牌水門汀

三井洋行經理

德律風第二二零八號

(銅鐵機器翻砂廠等鑒)

南京老山紅砂

獨家代售培昌鐵號

人士設立三公司開辦之後歷年損失甚巨以致同人等於民國二年份起集股改良辦法招請上海北蘇州路培昌鐵號立約章早經登報在案○近來各處仍有無恥之徒冒名代售以劣砂冒充者實於本公司大受損失恐未週知特再登報各埠來辦者幸勿再受欺愚 南京三公司代表徐啟通告

Z 962

立興洋行

紅龍牌水門汀 瓦片新貨已到

本行專辦安南紅龍牌水門汀瓦片貨色潔淨性質堅韌早經英法工部局及各省鐵路自來水船塢碼頭各界所深信採用有年此行經理所有紅瓦片價廉物美最合宜建造洋房廠屋外國人亦皆贊許購者請向本行接洽特此佈告 法界洋涇浜四號立興洋行進口貨房電話三五五二

僕風漫錄

是書係筆記體裁內容豐富趣味橫生封面請胡伯翔先生繪時裝美女圖裝訂袖珍本一冊定價二角書內附小說家鄧蝕莽先生所著之哀情小說薄命花特價證券一將以酬閱者諸君之雅意

發行所上海寧波路積福里三七號 啟智小說社

分售處本外埠各大書坊

寄售火燒臘油

即上年洋棧失火燒油尚有數十担價極廉欲購者可向上海白大橋塔昌鐵號接洽通信可也

834

寰球無二常備神藥

化食 消毒 排瘴 防疫

軍醫總監 松本閣下
醫學博士 佐藤先生 御方劑

DAIJIN

大仁

製劑本局 日本精藥院

專治 消化不良 傷食中水 胸腹疼痛 惡醉心痢 吐瀉下鬱 氣 暈 船車中寒 頭暑眩暈 食痛目眩 其欲不進 危他一切 服急諸症 能此藥則 消毒除 疫真靈効

各約房洋廣價舖均有發售

靈寶丹
大仁
薄荷錠

總經理 丸三大藥房

上海英租界白克路
德律風三二四五

5968

● 仁丹 藥方精純 絕世藥效 通靈有病 服則百疾 雪消復原

● 仁丹 一粒化食 消毒排瘴 防疫無病 服則精氣 日新月壯

仁丹

崇治
食積不消 頭痛目眩 腹疼胸痞 車船暈昏
水土不服 猝倒昏迷 上吐下瀉 精神鬱結

價目
小包……日金拾錢
中包（添呈洋鉛藥盒）廿五錢
大包（添呈裝鏡藥盒）五拾錢
各處藥房洋廣貨舖均行寄售

經理處上海河南路東亞公司書藥局

治愈咳嗽瘰癧原信

上海河南路彭壽堂諸位先生惠鑒鄙人久患咳嗽醫藥俱窮奄奄一息幾成癆瘵來申就醫李承家叔指購貴堂四寶牛夏露速服數瓶得以轉危為安銘感救命之恩沒齒不忘炎再者惡瘡曾用貴處化痔丸外治藥到除根故誤及藥石之靈稱道不去口實足見婆心濟世受惠者數今因上京謀事特函數語以誌○盛德于無窮恐專此鳴謝敬頌 臺安 弟梁旭生頓首

847

感謝 毛玉書君兒科

余有男女小兒四口其長及次姑催傷風發熱咳嗆吐嚼便溏數日後偏身痧疹色紫成片鼻煽氣急喉間腦痛哆叫失音險象環生承貴州路三號毛玉書先生逐診數次漸得轉輕雖有三四小孩忽又發熱煩躁多嗁神迷氣促幸毛君早為挽救致未沾及痧疹深慶幸均安然全愈謹誌數語用申感謝

志城里 賢慶 啓

Z1387

作新戒煙醫院

代人戒煙非精於醫學閱歷優勝者不可蓋吸煙者之體質吸法上癮士料既各不同則臨戒時亦須視其不同處隨時診察求其根脉下藥方能收得效果本院西醫博士徐生棠君有鑒於此特設專門戒烟名作新戒煙醫院四載以來戒除者五千餘人不吐不瀉毫無痛楚入出自由王道完全各界諸君所深知也本院對於戒烟定章頭等每日三元二等二元三等一元藥費房飯在內走戒頭等每日元半二等一元戒絕並無在外吸食藥丸菊水亦無派人招徠望吸烟諸君勿以尋常戒烟同日語也詳章來函取閱 電話二四七六

Z1612

慎泰五金西木器號廣告

本號主人素精中西木器之製造業此已二十餘載兹遷近南京路店基改建在未擇定相宜地點今於去冬得滬口路一百〇九號（即中法大藥房西間壁）房屋內容寬敞外觀壯麗加以樓三四層…[illegible]

各界注意 本號准三月廿一號（即二月初六日）開張 電話七〇〇

Z177

上洋 同昌經理英國鄧祿普老人頭牌包車空汽內外象皮胎 担任包用另批發格外克己 英大馬路門牌三四六 電話一五一八

怡昌汽車公司

本公司新到外洋名廠輸入及蓬汽車到申機器象皮輪比式上格外堅固走駛迅速且價廉物美合宜誠難得之機會如蒙惠顧請臨敝公司面議可也

法界天主堂街三洋涇橋堍第八十九至九十一號門牌德律風四千二百五十七號 怡昌洋行啟

216

吉屋召租

後內二馬路有所里廟水莊來大合租欲最造來全自一遠一新北五路京一所造一均對房字新者乾租馬路記…[illegible]

1613

廣東仙壽窩 立愈癩疥瘡藥

此藥何種久年等症晚之朝翠速五角有二角上海口路拐…[illegible]

916

寶利成記大葉 公司意法

本第一號製茶色古國物葉無從葯電在白時蛋咖茶各種任…[illegible]

1198

收買股票

蘇浙路券南洋公司股票易大平…[illegible]

787

遺失滙票

今於乙卯正月初四日…[illegible]

現銀收買

各省鐵路股票公債票…[illegible]

1681

滬寧鐵路開車時刻表

由上海開至南京

上海	南翔	崑山	蘇州	無錫	常州	鎮江	南京
[illegible]	[illegible]	[illegible]	[illegible]	[illegible]	[illegible]	[illegible]	[illegible]

由南京開至上海

南京	鎮江	常州	無錫	蘇州	崑山	南翔	上海
[illegible]	[illegible]	[illegible]	[illegible]	[illegible]	[illegible]	[illegible]	[illegible]

太古火險公司

耆老太古公司 敝行現代理倫敦鐘格西火險公司

啓者本行現經理以上五家保險公司可以代保各埠房屋貨物廠房以及棧房生財等有保險事務在本埠九江漢口鎮江宜昌沙市…[illegible]…如蒙諸君欲保請至敝處接洽可也特此佈聞

精血丸 兩種

有服必效

價格 大瓶一元二角半 小瓶七角半 每打大十二元 小七元二角

精虧 手淫無度新婚早泄陽痿不振犯女色顏縱慾難
血薄 先天不足後天失調以致成人仍然怯弱
精疲 讀書營業用腦過度耗損精神目眩頭疼作業操勞乏力
血滯 婦女經病多由肝鬱或停經甚至作痛不能成孕
精滑 玉關不固夢遺房事無大損元陽
血壞 大病大瘧色食無或戒烟久後不復形原
精涸 盧火常炎肌肉日消嗜潮熱咳嗽
血枯 津液乾燥肢體麻痺漸成重症

上海四馬路中英大藥房 外埠各本分號均有發售

上海中英大藥房發行

津浦鐵路開車時刻表

由天津開往浦口

天津總站	天津西站	滄州	德州	濟南	泰安	兗州	臨城	徐州	固鎮	蚌埠	明光	滁州	浦鎮	浦口
[illegible]	[illegible]	[illegible]	[illegible]	[illegible]	[illegible]	[illegible]	[illegible]	[illegible]	[illegible]	[illegible]	[illegible]	[illegible]	[illegible]	[illegible]

由浦口開往天津

浦口	浦鎮	滁州	明光	蚌埠	固鎮	徐州	臨城	兗州	泰安	濟南	德州	滄州	天津西站	天津總站
[illegible]	[illegible]	[illegible]	[illegible]	[illegible]	[illegible]	[illegible]	[illegible]	[illegible]	[illegible]	[illegible]	[illegible]	[illegible]	[illegible]	[illegible]

特別快車暫行停駛

下關浦口往來公渡時刻表

下關開 上午九點 下午一點 四點 星期日 下午十二點三十五分 逢星期一 下午二點十三分

浦口開 上午十點二十分 下午十二點四十分 五點 星期日 下午一點三十五分 逢星期一 下午二點十八分

農商部獎勵 中國精益眼鏡公司出品

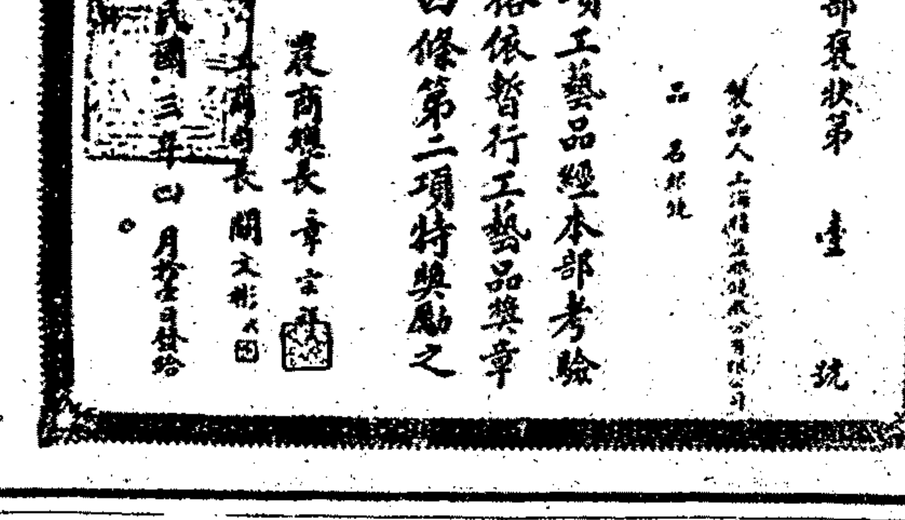
農商部褒狀第　號
製品人上海精益眼鏡公司
品名眼鏡
前項工藝品經本部考驗合格依暫行工藝品獎章第四條第二項特獎勵之
農商總長 章宗祥
中華民國三年四月　日發給

765

自白獨者宜看

患 覺園 潤格

余課友同作北里之遊朝歌暮宿偎翠倚紅不似人間居然天上夾距樂極悲生竟染淋濁之症…[illegible]

吳鐵堂 代定

便宜電燈引擎

紋流電燈車汀引擎磅浦…[illegible]

7971

中國製牛痘苗

牛痘苗從日本出居多自中國…[illegible]

748

乾血癆感謝

婦人乾血癆名醫無效…[illegible]

1338

滬杭甬鐵路曹甬綫行車時刻表

自寧波開至曹娥江邊

寧波	莊橋	洪塘	慈谿	叢家	丈亭	蜀山	餘姚	馬渚	五夫	驛亭	百官	曹娥江邊
上午八點開	上午八點十二分開	上午八點二十一分開	上午八點三十四分開	上午八點四十七分開	上午八點五十九分開	上午九點零九分開	上午九點三十一分開	上午九點五十一分開	上午十點零三分開	上午十點十四分開	上午十點三十一分開	上午十點三十六分到
下午一點五十五分開	下午二點零七分開	下午二點十六分開	下午二點二十九分開	下午二點四十二分開	下午二點五十四分開	下午三點零四分開	下午三點二十六分開	下午三點四十六分開	下午三點五十八分開	下午四點零九分開	下午四點二十六分開	下午四點三十一分到

自曹娥江邊開至寧波

曹娥江邊	百官	驛亭	五夫	馬渚	餘姚	蜀山	丈亭	叢家	慈谿	洪塘	莊橋	寧波
上午八點開	上午八點[illegible]	[illegible]	[illegible]	[illegible]	[illegible]	[illegible]	[illegible]	[illegible]	[illegible]	上午十點二十四分開	上午十點三十三分開	[illegible]
下午十二點十五分開	[illegible]	[illegible]	[illegible]	[illegible]	[illegible]	[illegible]	[illegible]	[illegible]	[illegible]	下午二點三十九分開	下午二點四十八分開	下午二點五十八分到

滬杭鐵路開車時刻表

由上海開至閘口

上海	莘莊	松江	楓涇	嘉善	嘉興	硤石	杭州	閘口
[illegible]	[illegible]	[illegible]	[illegible]	[illegible]	[illegible]	[illegible]	[illegible]	[illegible]

由閘口開至上海

閘口	杭州	硤石	嘉興	嘉善	楓涇	松江	莘莊	上海
[illegible]	[illegible]	[illegible]	[illegible]	[illegible]	[illegible]	[illegible]	[illegible]	[illegible]